

Cyfraniadau Yswiriant Gwladol Tablau A a J

Defnyddiwch o 6 Ebrill 2011 hyd at 5 Ebrill 2012 yn gynwysedig

Tablau heb Gontractio Allan
CA38 (Cymraeg)

Cymorth ac arweiniad

Mae cymorth ac arweiniad ar gael o'r ffynonellau canlynol.

Y Rhyngwyd

Ewch i www.businesslink.gov.uk/payee am gymorth ac arweiniad ar TWE ar gyfer cyflogwyr, ac am fwy o wybodaeth ynglŷn â gwasanaethau ar-lein, ewch i www.hmrc.gov.uk/online

Os am gymorth â defnyddio ein gwasanaethau ar-lein, cysylltwch â'r Ganolfan Gyswllt Gymraeg ar **0845 302 1489**.

Offer TWE Sylfaenol (CD-ROM y Cyflogwr yn flaenorol)

Mae'r Offer TWE Sylfaenol yn cynnwys nifer o gyfrifiannellau a'r rhan fwyaf o'r ffurflenni y bydd eu hangen arnoch i'ch cynorthwyo i redeg eich cyflogres drwy gydol y flwyddyn gan gynnwys:

- cyfrifiannell P11 a fydd yn cyfrifo ac yn cofnodi treth, CYG a Didyniadau Benthyciad Myfyriwr eich cyflogai bob diwrnod cyflog, gyda P32 *Employer Payment Record* cysylltiedig, sy'n cyfrifo'r hyn sydd angen i chi ei dalu i ni
- ystod o gyfrifiannellau eraill i gyfrifo didyniadau Benthyciadau Myfyrywr a thaliadau statudol, a pharth dysgu i'ch cynorthwyo i ddeall y rhain a phynciau eraill sy'n ymwneud â'r gyflogres
- bas-data'r cyflogwr, er mwyn cofnodi manylion eich cyflogai
- ffurflenni rhyngweithiol fel Taflenni Gwaith P11D.

Os ydych yn defnyddio'r Cyfrifiannell P11 yn yr Offer TWE Sylfaenol, gallwch:

- cyflwyno eich gwybodaeth ar gyfer y rhai sy'n cychwyn ac ymadael, P45 (Rhan 1), P45 (Rhan 3), P46 a P46 (Expat) ar-lein
- cyflwyno eich Datganiad Blynyddol y Cyflogwr ar-lein os oes gennych hyd at, neu'n union naw cyflogai, ar y Cyfrifiannell P11 ar 5 Ebrill.

Er mwyn lawrlwytho'r Offer TWE Sylfaenol, ewch i www.businesslink.gov.uk/basicpayetools

Llinellau cymorth y Cyflogwr

- Cysylltwch â'r Ganolfan Gyswllt Gymraeg ar **0845 302 1489**.
- Os oes gennych nam ar eich clyw neu'ch lleferydd ac yn defnyddio ffôn testun, ffoniwch **0845 602 1380** (mae angen cyfarpar arbennigol arnoch megis Minicom er mwyn defnyddio'r gwasanaeth hwn).

Llyfrynnau cymorth a ffurflenni

Mae llyfrynnau cymorth a ffurflenni ar gael i'w lawrlwytho ar ein gwefan. Ewch i hafan y Cyflogwyr yn www.hmrc.gov.uk/cymraeg/employers/index.htm a dilyn y cysylltiadau.

Ffurflenni ac arweiniad mewn Braille, print bras ac awdio

Am fanylion ffurflenni cyflogwyr ac arweiniad mewn Braille, print bras neu awdio, ffoniwch **08457 646 646** (llinell Saesneg yn unig) a gofyn am gael siarad â'r Tîm Gwasanaeth i Gwsmeriaid.

Mewn person

Rydym yn cynnig gweithdai yn rhad ac am ddim sy'n ymdrin â holl faterion y gyflogres. Mae'r gweithdai hyn ar gael mewn lleoliadau gydol y wlad. Am fwy o wybodaeth:

- ewch i www.hmrc.gov.uk/bst neu
- ffoniwch ein Tîm Cyghori (llinell Saesneg yn unig) ar **0845 603 2691**.

Bwletin y Cyflogwr ar-lein

Gwybodaeth a newyddion ar gyfer cyflogwyr, a gyhoeddir nifer o weithiau bob blwyddyn. Ewch i www.hmrc.gov.uk/cymraeg/employers/empbull.htm

Rhybuddion e-bost y Cyflogwr (sylwer mai gwasanaeth Saesneg yn unig yw hwn)

Awgrymw'n yn gryf eich bod yn cofrestru i dderbyn e-byst ar gyfer cyflogwyr i'ch hysbysu a'ch cyfeirio at:

- bob fersiwn newydd neu newyddion ynglŷn â'r Offer TWE Sylfaenol
- gwybodaeth bwysig newydd. I gofrestru, ewch i www.businesslink.gov.uk/hmrcemployeremailalerts

Eich swyddfa Cyllid a Thollau EM (CTHEM)

Gall eich swyddfa CTHEM eich hun eich helpu'n ogystal os oes gennych ymholiad ynglŷn â'ch cynllun TWE. Mae holl fanylion cyswllt ein swyddfeydd ar ein gwefan. Ewch i www.hmrc.gov.uk/local/employers/index.htm

Rhowch eich cyfeirnod cyflogwr pan fyddwch yn cysylltu â ni. Gallwch ddod o hyd iddo ar ohebiaeth o'ch swyddfa CTHEM.

Eich hawliau a'ch ymrwymadau

Mae *Your Charter* yn esbonio'r hyn y gallwch ei ddisgwyl gennym, a'r hyn rydym yn ei ddisgwyl gennych chi. Am wybodaeth ewch i www.hmrc.gov.uk/charter

Cynnwys

Arbedwch arian trwy osgoi gwallau	Tudalen 2
Pa dablau Yswiriant Gwladol i'w defnyddio	Tudalen 3
Trefn y tablau hyn	Tudalen 4
Defnyddio'r tablau hyn i gyfrifo Cyfraniadau Yswiriant Gwladol (CYG)	Tudalen 5
Terfynau enillion a chyfraddau CYG	Tudalen 6
Enghraifft o gyfrifo CYG gyda'r tablau hyn a chofnodi symiau ar ffurflen P11	Tudalen 7
A – Tabl wythnosol ar gyfer cyfraniadau cyfradd safonol heb eu contractio allan	Tudalen 8
A – Tabl misol ar gyfer cyfraniadau cyfradd safonol heb eu contractio allan	Tudalen 22
J – Tabl wythnosol ar gyfer cyfraniadau heb eu contractio allan pan fo gohiriad gan y cyflogai	Tudalen 37
J – Tabl misol ar gyfer cyfraniadau heb eu contractio allan pan fo gohiriad gan y cyflogai	Tudalen 51
Cyfrifo a chofnodi CYG pan fydd cyfanswm enillion y cyflogai dros y Terfyn Enillion Uchaf (TEU)	Tudalen 66
Tabl cyflog gros ychwanegol	Tudalen 67

Newidiadau ar gyfer y flwyddyn dreth 2011-12

Ar adeg argraffu'r llyfryn hwn, roedd newidiadau yng nghyfraddau cyfraniadau Yswiriant Gwladol (CYG) ar gyfer y flwyddyn dreth 2011-12 yn dal yn amodol ar gymeradwyaeth Seneddol. Os na cheir cymeradwyaeth Seneddol, fe wnawn eich hysbysu am unrhyw newidiadau pellach cyn 6 Ebrill 2011.

Arbedwch arian trwy osgoi gwallau

Ewch ar-lein

Mae'n ofynnol ar bron â bod pob cyflogwr i gyflwyno eu Datganiad Blynyddol y Cyflogwr (P35 a P14) ar-lein. Mae'n rhaid cyflwyno'r Datganiadau Blynyddol y Cyflogwr heb fod yn hwyrach na 19 Mai bob blwyddyn dreth. Am fwy o wybodaeth ynglŷn â'r eithriadau hyn:

- ewch i www.businesslink.gov.uk/payepaperfiling

Am fwy o wybodaeth ynglŷn â chyflwyno ar-lein ewch i www.businesslink.gov.uk/usingpayeonline

Rhestr wirio i'ch helpu i gwblhau eich Datganiad Blynyddol y Cyflogwr (P35 a P14) ar-lein

- Ydych chi wedi defnyddio'r ffurflen P11 gywir?
- Mae'n rhaid i'r ffurflen P11 ddangos 'Y flwyddyn hyd at Ebrill 2012' yn y gornel chwith
- Ydych chi wedi defnyddio'r tablau Yswiriant Gwladol cywir neu gyfraddau canran – a ydyn nhw ar gyfer y flwyddyn gyfredol?
- A ydych chi'n dal tystysgrif dilys (CA4139, CF383 neu CF380A) ar gyfer pob merch briod neu weddw yr ydych yn didynnu cyfraniadau cyfradd ostyngol categori B, E neu G ar eu cyfer? Os nad, didynnwch gyfraniadau cyfradd lawn ar gategori A, D neu F.
- A oes gennych unrhyw gyflogeion sy'n nesáu at oed Pensiwn y Wladwriaeth? Gwiriwch eu dyddiad geni cyn eich bod yn penderfynu pa lythyren categori cyfraniad i'w defnyddio. Defnyddiwch gategori C ar gyfer cyflogeion yr ydych yn dal tystysgrif eithriad ar sail oed ddilys ar eu cyfer.

Beth i'w wneud os yw amgylchiadau eich cyflogai yn newid

Sicrhewch fod eich staff yn gwybod fod rhaid iddynt eich hysbysu chi a Swyddfa Cyfraniadau Yswiriant Gwladol Cyllid a Thollau EM o unrhyw newid mewn amgylchiadau, er enghraifft, newid cyfeiriad, newid enw ac yn arbennig ysgariad os byddant yn talu cyfraniadau dosbarth B, E neu G.

Meddalwedd

A ydyw eich meddalwedd wedi'i ddiweddararu ar gyfer 2011-12?

Pa Dablau Yswiriant Gwladol i'w defnyddio

Rhaid i chi ddefnyddio'r Tablau cywir wrth gyfrif y CYG sy'n ddyledus ar enillion eich cyflogai.

Sicrhewch eich bod yn defnyddio'r Tablau ar gyfer 2011-12.

Os bydd eich cyflogai o dan 16 oed nid oes atebolrwydd CYG.

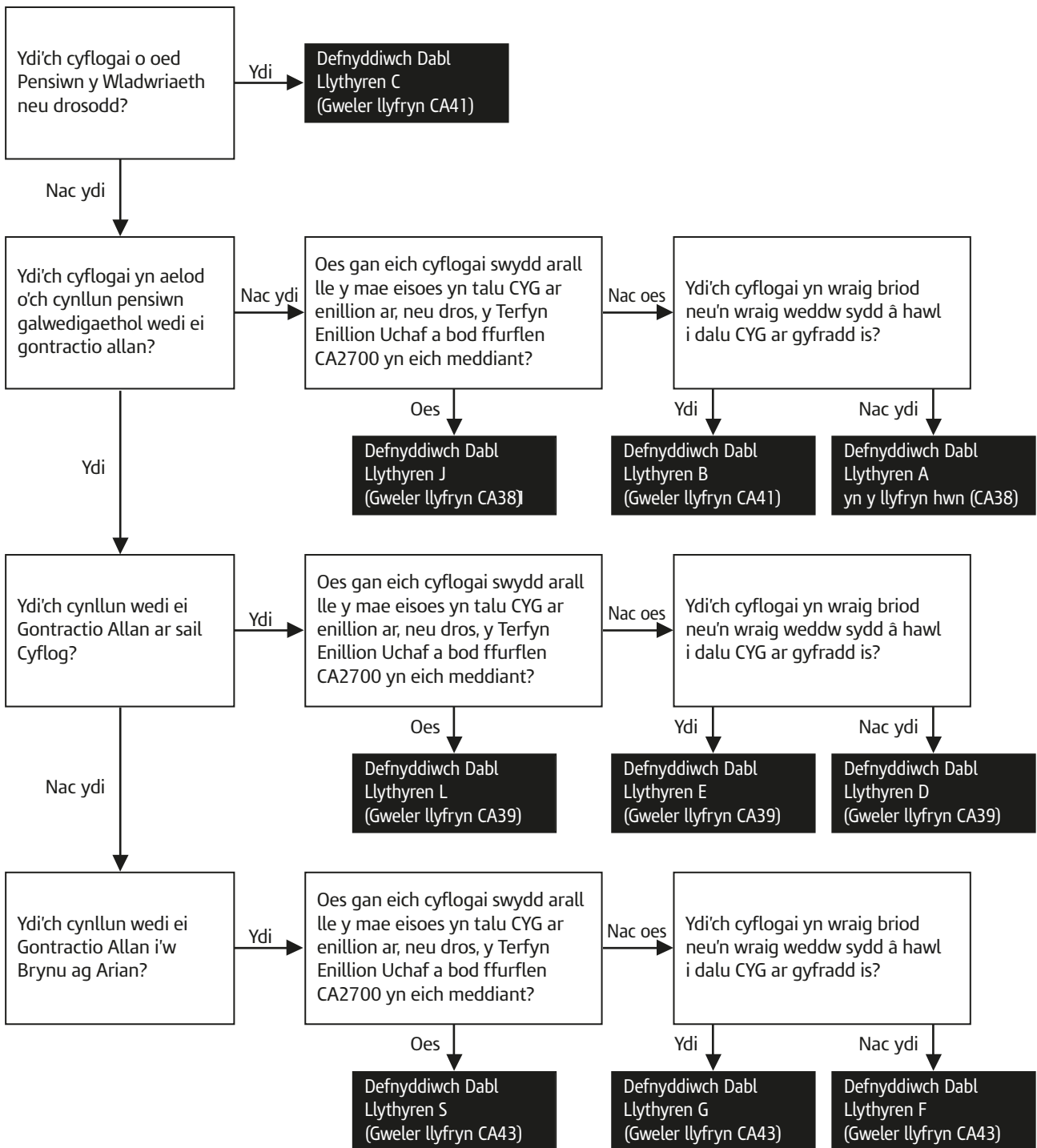

Os byddwch yn cyflogi morwyr, mae CA42, *Tablau Yswiriant Gwladol*, yn rhoi manylion o lythrennau categori, cyfraddau a therfynau i'w defnyddio.

Pwysig - sylwch:

Caiff Tablau CYG eu hadnewyddu bob blwyddyn. Gallwch ofyn amdanynt ar Linell Archebu y Cyflogwr ar 0845 302 1489. Sicrhewch eich bod yn defnyddio'r tablau ar gyfer 2011-12. Mae'n rhaid i chi ddefnyddio'r tablau cywir pan yn cyfrifo'r CYG sy'n ddyledus ar enillion eich cyflogai.

Trefn y tablau hyn

Y ffigur enillion cyntaf ym mhob tabl yw'r Terfyn Enillion Isaf (TEI) (£102 yr wythnos neu £442 y mis). Mae hyn oherwydd bydd rhwymedigaeth CYG ond yn codi pan fydd cyfanswm enillion y cyflogai yn cyrraedd y TEI, er nad oes CYG yn daladwy mewn gwirionedd ar yr enillion hyn. Dim ond pan aiff enillion y cyflogai yn uwch na'r Trothwy Eilradd (TE) (£136 yr wythnos neu £589 y mis) y mae'r cyflogwr yn talu CYG. Dim ond pan aiff enillion y cyflogai yn uwch na'r Prif Drothwy (PD) (£139 yr wythnos neu £602 y mis) y mae'r cyflogai a'r cyflogwr yn talu CYG. Ond, ar gyfer CYG cyfradd safonol, defnyddir enillion rhwng y TEI a'r PD er mwyn gwarchod hawl eich cyflogai i fudd-dal.

Pan fydd CYG yn ddyledus, mae'r cyflogwr a'r cyflogai yn talu CYG ar y brif gyfradd ganrannol briodol ar enillion rhwng y TE (yn achos y cyflogwr) a'r PD (yn achos y cyflogai) hyd at y Terfyn Enillion Uchaf (TEU).

Mae cyflogwyr a'u cyflogeion sy'n aelodau o gynlluniau pensiwn galwedigaethol wedi'u contractio allan yn talu CYG ar y gyfradd wedi contractio allan is hyd at y Pwynt Croniad Uchaf (PCU) (£770 yr wythnos neu £3,337 y mis). Byddant wedyn yn talu CYG ar y gyfradd sylfaenol uwch ar enillion y cyflogai rhwng y PCU a'r TEU.

Mae cyflogwyr a chyflogeion sydd heb gontractio allan yn parhau i dalu CYG ar y brif gyfradd ganrannol briodol hyd at y TEU.

Y ffigur enillion olaf ym mhob tabl yw'r TEU (£817 yn wythnosol neu £3,540 yn fisol). Y rheswm dros hyn yw bod cyfraniadau'r cyflogai ond yn daladwy ar raddfa o 2% ar enillion dros y TEU. Mae'r cyflogwr yn talu cyfraniadau ar raddfa o 13.8% ar enillion uwchben y TEU.

Mae'r ffigurau yng ngholofn chwith pob tabl yn dangos y camau rhwng y TEI a'r TEU. Mae'r rhwymedigaeth CYG ar gyfer pob cam yn seiliedig ar y terfynau enillion a'r cyfraddau canrannol a ddangosir ar dudalen 6 ac, eithrio'r TEI, TE, PD, PCU a'r TEU, yn cael eu cyfrifo ar bwynt canol y camau. Gallwch chi a'ch cyflogai, felly, dalu ychydig yn fwy neu'n llai na phe baech wedi defnyddio'r dull canran union er mwyn cyfrifo'r CYG sy'n ddyledus.

Os yw cyfanswm enillion y cyflogai rhwng y TEI a'r TEU, ac ni ddangosir yr union ffigur yn y tabl, defnyddiwch y ffigur lleiaf nesaf a ddangosir.

Pan fydd cyfanswm enillion y cyflogai'n fwy na'r TEU, gweler tudalen 66.

Am gyfarwyddiadau ar sut i lenwi ffurflen P11, gweler Llyfrau Cymorth y Cyflogwyr.

Dangosir enghraifft o ffurflen P11 ar dudalen 7.

Defnyddio'r tablau hyn i gyfrifo cyfraniadau Yswiriant Gwladol

Cyflwyniad

Gallwch gyfrifo CYG un ai trwy ddefnyddio:

- y tablau hyn, neu
- y dull canran union.

I gael gwybodaeth ynglŷn â defnyddio'r dull canran union, gweler y Llyfr Cymorth E13(2011) *Day-to-day payroll* (llyfryn ar gyfer y nifer bach iawn o gyflogwyr sydd wedi eu heithrio rhag cyflwyno ar-lein).

I gael gwybodaeth gyffredinol am CYG, gweler Llyfrau Cymorth y Cyflogwr.

Ydych chi'n defnyddio'r tablau iawn?

Defnyddiwch y tablau hyn dim ond rhwng 6 Ebrill 2011 a 5 Ebrill 2012 (blwyddyn dreth 2011-12).

Defnyddiwch y tablau yn y daflen hon dim ond ar gyfer cyflogeion sy'n gyflogedig ym mlwyddyn dreth 2011-12, sydd â CYG yn ddyledus o dan Dabl cyfraniadau llythyren A neu Dabl cyfraniadau llythyren J.

I gael mwy o wybodaeth ynglŷn â llythrennau tablau cyfraniadau, gweler y Llyfr Cymorth E13(2011) *Day-to-day payroll*.

Os nad oes tabl yn y daflen hon ar gyfer cyflogai neilltuol, rhaid i chi ddefnyddio tabl o daflen wahanol.

Ynglŷn â'r tablau hyn

Mae'r tablau o dan y llythrennau A a J yn cynnwys dau dabl ar gyfer:

- cyfnodau cyflog wythnosol, a
- cyfnodau cyflog misol.

Mae'r llythrennau A a J yn cyfateb i lythrennau'r Tabl cyfraniadau yn ôl yr hyn y bydd CYG yn daladwy.

Dod o hyd i'r tabl cywir i'w ddefnyddio

Tabl A

Defnyddiwch y tabl hwn ar gyfer:

- holl gyflogeion gwryw 16 oed ac hŷn ac o dan oed Pensiwn y Wladwriaeth, sydd mewn cyflogaeth heb ei chontractio allan
- holl gyflogeion benyw 16 oed ac hŷn ac o dan oed Pensiwn y Wladwriaeth, sydd mewn cyflogaeth heb ei chontractio allan ac yn talu CYG safonol y cyflogai, ac
- unrhyw gyflogeion gyda Phensiwn Personol Priodol neu Bensiwn Personol Priodol sy'n Bensiwn Cyfranddeiliad.

Tabl J

Mae'r tabl hwn ar gyfer yr holl gyflogeion sydd mewn cyflogaeth heb ei chontractio allan y mae gennych ffurflen CA2700 ar eu cyfer sy'n eu caniatáu i ohirio talu cyfraniad y cyflogai ar y brif gyfradd ganrannol.

Sut i ddefnyddio'r tablau hyn

- Edrychwch am gyflog gros y cyflogai yng ngholofn chwith y tabl. Os yw cyfanswm enillion y cyflogai rhwng y TEI a'r TEU ac nad yw'r union swm i'w weld, defnyddiwch y swm is sydd agosaf at yr union gyflog gros. Os yw cyfanswm enillion y cyflogai dros y TEU, gweler tudalen 66.
- Rhowch y symiau ym mhob colofn o'r tabl ar *Daflen Waith Didyniadau'r* cyflogai, ffurflen P11. Gweler yr enghraifft ar dudalen 7.

Addasu'r tablau hyn at gyfnodau cyflog heblaw wythnosol a misol

Os bydd y cyflogai yn cael cyflog mewn wythnosau neu fisoedd lluosog:

- rhannwch y cyflog yn symiau wythnosol neu fisol cyfartal i gael swm wythnosol neu fisol cyfartalog
- chwiliwch am y CYG sy'n ddyledus ar y swm wythnosol neu fisol cyfartalog
- lluoswch swm y CYG gyda nifer yr wythnosau neu fisoedd o gyflog a dalwyd
- rhowch y symiau sydd wedi'u lluosu ar *Daflen Waith Didyniadau'r* cyflogai, ffurflen P11

I addasu'r tablau hyn i gyfrifo CYG cyfarwyddwr cwmni, gweler, *National Insurance for Company Directors, CA44*.

Newid yn eich amgylchiadau

Os byddwch yn newid eich cyfeiriad busnes neu heb fod angen tablau mwyach, hysbyswch adran TWE eich swyddfa Cyllid a Thollau EM leol, a rhoi eich cyfeirnod Talu Wrth Ennill.

Os na fyddwch yn fodlon ar ein gwasanaeth

Os na fyddwch yn fodlon ag unrhyw agwedd o'r gwasanaeth a gawsoch gennym, dylech gwyno wrth reolwr y swyddfa y buoch yn ymwneud â hi.

Terfynau enillion a chyfraddau CYG

Terfynau enillion	Cyfraniad y cyflogai		Cyfraniad y cyflogwr
	Tabl Cyfraniadau llythyren A	Tabl Cyfraniadau llythyren J	Tabl Cyfraniadau llythyren A a J
Islaw £102 wythnosol, neu islaw £442 yn fisol, neu islaw £5,304 yn flynyddol	Dim	Dim	Dim
£102 i £136 yn wythnosol, neu £442 i £589 yn fisol, neu £5,304 i £7,072 yn flynyddol	0%	0%	0%
£136.01 i £139 yn wythnosol, neu £589.01 i £602 yn fisol, neu £7,072.01 i £7,225 yn flynyddol	0%	0%	13.8% ar enillion dros y TE
£139.01 i £770 yn wythnosol, neu £602.01 i £3,337 yn fisol, neu £7,225.01 i £40,040 yn flynyddol	12% ar enillion dros y TE	2% ar enillion dros y TE	13.8% ar enillion dros y TE
£770.01 i £817 yn wythnosol, neu £3,337.01 i £3,540 yn fisol, neu £40,040.01 i £42,475 yn flynyddol	12% ar enillion dros y TE	2% ar enillion dros y TE	13.8% ar enillion dros y TE
Dros £817 yn wythnosol, neu dros £3,540 yn fisol, neu dros £42,475 yn flynyddol	12% ar enillion dros y TE, hyd at ac yn cynnwys y TEU, yna 2% ar yr holl enillion dros y TEU	2% ar yr holl enillion dros y TE	13.8% ar yr holl enillion dros y TE

Enghraifft o gyfrifo CYG gyda'r tablau hyn a chofnodi ffigurau ar ffurflen P11

Enghraifft

Mae gŵr mewn cyflogaeth heb ei chontractio allan yn cael ei dalu'n fisol ac yn ennill £887.15, yn daladwy ar 29 Ebrill 2011 (mis treth 1).

Mae CYG yn ddyledus yn ôl Tabl Misol llythyren A. Y swm agosaf islaw £887.15 yw £886. Rhowch y ffigurau a welch yn y tabl ar ffurflen P11 y cyflogwr.

Rhan o Dabl Misol A

Enillion y Cyflogai hyd at ac yn cynnwys y TEU	Enillion ar y TEI (lle mae enillion yn cyrraedd neu'n uwch na'r TEI)	Enillion dros y TEI hyd at ac yn cynnwys y PD	Enillion dros y PD, hyd at ac yn cynnwys y PCU	Enillion dros y PCU, hyd at ac yn cynnwys y TEU	Cyfanswm cyfraniadau'r cyflogai a'r cyflogwr	Cyfraniadu'r cyflogai sy'n ddyledus ar yr holl enillion dros y PD	Cyfraniad y cyflogwr
▼	1a	1b	1c	1d	1e	1f	▼
£	£	£ c	£ c	£ c	£ c	£ c	£ c
886	422	160.00	284.00	0.00	75.58	34.32	41.26

Rhan o Ffurflen P11

Cyfraniadau Yswiriant Gwladol								Taliadau Statudol														
Manylion yr enillion								Manylion y cyfraniadau				Tâl Salwch Statudol (SSP)	Tâl Mamolaeth Statudol (SMP)	Tâl Tadolaeth Statudol Cyffredin (OSPP)	Tâl Tadolaeth Statudol Ychwanegol (ASPP)							
Rhif mis	Rhif wythnos	Enillion ar y TEI (lle mae enillion yn cyrraedd neu'n uwch na'r TEI)		Enillion dros y TEI, hyd at ac yn cynnwys y TC		Enillion dros y PCU, hyd at ac yn cynnwys y TEU		Cyfanswm cyfraniadau'r cyflogai a'r cyflogwr – nodwch 'R' os gyfer symiau nesgyddol		Cyfraniadau'r cyflogai sy'n ddyledus ar yr holl enillion dros y TC		a dalwyd i'r cyflogai yn yr wythnos neu'r mis a gynhwysir yng ngholofn 2	a dalwyd i'r cyflogai yn yr wythnos neu'r mis a gynhwysir yng ngholofn 2	a dalwyd i'r cyflogai yn yr wythnos neu'r mis a gynhwysir yng ngholofn 2	a dalwyd i'r cyflogai yn yr wythnos neu'r mis a gynhwysir yng ngholofn 2							
		1a	£	1b	£ c	1c	£ c	1d	£ c	1e	£ c	1f	£ c	1g	£ c	1h	£ c	1i	£ c	1j	£ c	
1	4	422		160.00		284.00		0.00		75.58		34.32										

I gael syniadau ar lenwi ffurflen P11, gweler Llyfrynnau Cymorth y Cyflogwr.

I weld enghraifft o ffurflen P11 wedi ei chwblhau, gweler Llyfr Cymorth E10(2011) *Finishing the tax year up to 5 April 2011* (llyfryn ar gyfer y nifer bach iawn o gyflogwyr nad sy'n ofynnol arnynt i gyflwyno eu Datganiad Blynnyddol y Cyflogwr ar-lein).

Defnyddiwrch y tabl hwn ar gyfer:

- cyflogeion sy'n 16 oed neu drosodd ac o dan oed Pensiwn y Wladwriaeth
- cyflogeion sydd â Phensiwn Personol Priodol neu Bensiwn Personol Priodol sy'n Bensiwn Cyfranddeiliad.

Peidiwrch â defnyddio'r tabl hwn ar gyfer:

- unrhyw flwyddyn heblaw 2011-12
- gwagedd priod na gwagedd gweddwy sydd â'r hawl i dalu cyfraniadau'r cyflogai ar gyfradd is (gweler Tabl B, yn Nhaflen CA41)
- cyflogeion sydd o oed Pensiwn y Wladwriaeth neu drosodd (gweler Tabl C, yn Nhaflen CA41)
- cyflogeion y mae gennych ffurflen CA2700 ar eu cyfer (gweler Tabl J).

Llenwi *Taflen Waith Didyniadau* neu un gyfatebol:

- rhowch 'A' yn y man arbennig yn y blwch 'Crynodeb Diwedd Blwyddyn' ar ffurflen P11.
- copiwrch y ffigurau yng ngholofnau 1a-1f o'r tabl i golofnau 1a-1f y ffurflen P11 ar y llinell gyferbyn â'r wythnos dreth y byddwch yn talu'r cyflogai.

Os yw cyfanswm enillion y cyflogai yn disgyn rhwng y TEI a'r TEU ac nad yw'r union gyflog gros i'w weld yn y tabl, defnyddiwrch y ffigur isaf nesaf. Os yw cyfanswm enillion y cyflogai dros y TEU, gweler tudalen 66.

Mae'r ffigurau yng ngholofn chwith pob tabl yn dangos camau rhwng y TEI a'r TEU. Caiff y CYG dyledus eu cyfrif ar gyfer pob cam, ac eithrio'r TEI, TE, PD, PCU a'r TEU, ar ganolbwynt y cam fel y gallwch chi a'ch cyflogai fod yn talu ychydig yn llai neu'n fwy na phe byddech yn defnyddio'r dull canran union.

▼ er gwybodaeth yn unig - peidiwrch â'i roi ar *Daflen Waith Didyniadau*, ffurflen P11.

Enillion y Cyflogai hyd at ac yn cynnwys y TEU	Enillion ar y TEI (lle mae enillion yn cyrraedd neu'n uwch na'r TEI)	Enillion dros y TEI hyd at ac yn cynnwys y PD	Enillion dros y PD, hyd at ac yn cynnwys y PCU	Enillion dros y PCU, hyd at ac yn cynnwys y TEU	Cyfanswm cyfraniadau'r cyflogai a'r cyflogwr	Cyfraniadau'r cyflogai sy'n ddyledus ar yr holl enillion dros y PD	Cyfraniad y cyflogwr
▼	1a	1b	1c	1d	1e	1f	▼
£	£	£ c	£ c	£ c	£ c	£ c	£ c
Hyd at ac yn cynnwys £101.99							
Dim CYG yn ddyledus, peidiwrch â rhoi dim ar ffurflenni P11 a P14.							
102	102	0.00	0.00	0.00	0.00	0.00	0.00
103	102	1.00	0.00	0.00	0.00	0.00	0.00
104	102	2.00	0.00	0.00	0.00	0.00	0.00
105	102	3.00	0.00	0.00	0.00	0.00	0.00
106	102	4.00	0.00	0.00	0.00	0.00	0.00
107	102	5.00	0.00	0.00	0.00	0.00	0.00
108	102	6.00	0.00	0.00	0.00	0.00	0.00
109	102	7.00	0.00	0.00	0.00	0.00	0.00
110	102	8.00	0.00	0.00	0.00	0.00	0.00
111	102	9.00	0.00	0.00	0.00	0.00	0.00
112	102	10.00	0.00	0.00	0.00	0.00	0.00
113	102	11.00	0.00	0.00	0.00	0.00	0.00
114	102	12.00	0.00	0.00	0.00	0.00	0.00
115	102	13.00	0.00	0.00	0.00	0.00	0.00
116	102	14.00	0.00	0.00	0.00	0.00	0.00
117	102	15.00	0.00	0.00	0.00	0.00	0.00
118	102	16.00	0.00	0.00	0.00	0.00	0.00
119	102	17.00	0.00	0.00	0.00	0.00	0.00
120	102	18.00	0.00	0.00	0.00	0.00	0.00
121	102	19.00	0.00	0.00	0.00	0.00	0.00
122	102	20.00	0.00	0.00	0.00	0.00	0.00
123	102	21.00	0.00	0.00	0.00	0.00	0.00
124	102	22.00	0.00	0.00	0.00	0.00	0.00
125	102	23.00	0.00	0.00	0.00	0.00	0.00
126	102	24.00	0.00	0.00	0.00	0.00	0.00

▼ er gwybodaeth yn unig - peidiwch â'i roi ar *Daflen Waith Didyniadau*, ffurflen P11.

Enillion y Cyflogai hyd at ac yn cynnwys y TEU ▼	Enillion ar y TEI (lle mae enillion yn cyrraedd neu'n uwch na'r TEI)	Enillion dros y TEI hyd at ac yn cynnwys y PD	Enillion dros y PD, hyd at ac yn cynnwys y PCU	Enillion dros y PCU, hyd at ac yn cynnwys y TEU	Cyfanswm cyfraniadau'r cyflogai a'r cyflogwr	Cyfraniadau'r cyflogai sy'n ddyledus ar yr holl enillion dros y PD	Cyfraniad y cyflogwr ▼
£	£	£ c	£ c	£ c	£ c	£ c	£ c
127	102	25.00	0.00	0.00	0.00	0.00	0.00
128	102	26.00	0.00	0.00	0.00	0.00	0.00
129	102	27.00	0.00	0.00	0.00	0.00	0.00
130	102	28.00	0.00	0.00	0.00	0.00	0.00
131	102	29.00	0.00	0.00	0.00	0.00	0.00
132	102	30.00	0.00	0.00	0.00	0.00	0.00
133	102	31.00	0.00	0.00	0.00	0.00	0.00
134	102	32.00	0.00	0.00	0.00	0.00	0.00
135	102	33.00	0.00	0.00	0.00	0.00	0.00
136	102	34.00	0.00	0.00	0.00	0.00	0.00
137	102	35.00	0.00	0.00	0.21	0.00	0.21
138	102	36.00	0.00	0.00	0.34	0.00	0.34
139	102	37.00	0.00	0.00	0.41	0.00	0.41
140	102	37.00	1.00	0.00	0.80	0.18	0.62
141	102	37.00	2.00	0.00	1.05	0.30	0.75
142	102	37.00	3.00	0.00	1.31	0.42	0.89
143	102	37.00	4.00	0.00	1.57	0.54	1.03
144	102	37.00	5.00	0.00	1.83	0.66	1.17
145	102	37.00	6.00	0.00	2.09	0.78	1.31
146	102	37.00	7.00	0.00	2.34	0.90	1.44
147	102	37.00	8.00	0.00	2.60	1.02	1.58
148	102	37.00	9.00	0.00	2.86	1.14	1.72
149	102	37.00	10.00	0.00	3.12	1.26	1.86
150	102	37.00	11.00	0.00	3.38	1.38	2.00
151	102	37.00	12.00	0.00	3.63	1.50	2.13
152	102	37.00	13.00	0.00	3.89	1.62	2.27
153	102	37.00	14.00	0.00	4.15	1.74	2.41
154	102	37.00	15.00	0.00	4.41	1.86	2.55
155	102	37.00	16.00	0.00	4.67	1.98	2.69
156	102	37.00	17.00	0.00	4.92	2.10	2.82
157	102	37.00	18.00	0.00	5.18	2.22	2.96
158	102	37.00	19.00	0.00	5.44	2.34	3.10
159	102	37.00	20.00	0.00	5.70	2.46	3.24
160	102	37.00	21.00	0.00	5.96	2.58	3.38
161	102	37.00	22.00	0.00	6.21	2.70	3.51
162	102	37.00	23.00	0.00	6.47	2.82	3.65
163	102	37.00	24.00	0.00	6.73	2.94	3.79
164	102	37.00	25.00	0.00	6.99	3.06	3.93
165	102	37.00	26.00	0.00	7.25	3.18	4.07
166	102	37.00	27.00	0.00	7.50	3.30	4.20
167	102	37.00	28.00	0.00	7.76	3.42	4.34
168	102	37.00	29.00	0.00	8.02	3.54	4.48
169	102	37.00	30.00	0.00	8.28	3.66	4.62
170	102	37.00	31.00	0.00	8.54	3.78	4.76
171	102	37.00	32.00	0.00	8.79	3.90	4.89
172	102	37.00	33.00	0.00	9.05	4.02	5.03
173	102	37.00	34.00	0.00	9.31	4.14	5.17
174	102	37.00	35.00	0.00	9.57	4.26	5.31
175	102	37.00	36.00	0.00	9.83	4.38	5.45
176	102	37.00	37.00	0.00	10.08	4.50	5.58
177	102	37.00	38.00	0.00	10.34	4.62	5.72
178	102	37.00	39.00	0.00	10.60	4.74	5.86
179	102	37.00	40.00	0.00	10.86	4.86	6.00
180	102	37.00	41.00	0.00	11.12	4.98	6.14
181	102	37.00	42.00	0.00	11.37	5.10	6.27

Tabl llythyren A

Tabl wythnosol

▼ er gwybodaeth yn unig - peidiwch â'i roi ar *Daflen Waith Didyniadau*, ffurflen P11.

Enillion y Cyflogai hyd at ac yn cynnwys y TEU ▼	Enillion ar y TEI (lle mae enillion yn cyrraedd neu'n uwch na'r TEI) 1a	Enillion dros y TEI hyd at ac yn cynnwys y PD 1b	Enillion dros y PD, hyd at ac yn cynnwys y PCU 1c	Enillion dros y PCU, hyd at ac yn cynnwys y TEU 1d	Cyfanswm cyfraniadau'r cyflogai a'r cyflogwr 1e	Cyfraniadau'r cyflogai sy'n ddyledus ar yr holl enillion dros y PD 1f	Cyfraniad y cyflogwr ▼
£	£	£ c	£ c	£ c	£ c	£ c	£ c
182	102	37.00	43.00	0.00	11.63	5.22	6.41
183	102	37.00	44.00	0.00	11.89	5.34	6.55
184	102	37.00	45.00	0.00	12.15	5.46	6.69
185	102	37.00	46.00	0.00	12.41	5.58	6.83
186	102	37.00	47.00	0.00	12.66	5.70	6.96
187	102	37.00	48.00	0.00	12.92	5.82	7.10
188	102	37.00	49.00	0.00	13.18	5.94	7.24
189	102	37.00	50.00	0.00	13.44	6.06	7.38
190	102	37.00	51.00	0.00	13.70	6.18	7.52
191	102	37.00	52.00	0.00	13.95	6.30	7.65
192	102	37.00	53.00	0.00	14.21	6.42	7.79
193	102	37.00	54.00	0.00	14.47	6.54	7.93
194	102	37.00	55.00	0.00	14.73	6.66	8.07
195	102	37.00	56.00	0.00	14.99	6.78	8.21
196	102	37.00	57.00	0.00	15.24	6.90	8.34
197	102	37.00	58.00	0.00	15.50	7.02	8.48
198	102	37.00	59.00	0.00	15.76	7.14	8.62
199	102	37.00	60.00	0.00	16.02	7.26	8.76
200	102	37.00	61.00	0.00	16.28	7.38	8.90
201	102	37.00	62.00	0.00	16.53	7.50	9.03
202	102	37.00	63.00	0.00	16.79	7.62	9.17
203	102	37.00	64.00	0.00	17.05	7.74	9.31
204	102	37.00	65.00	0.00	17.31	7.86	9.45
205	102	37.00	66.00	0.00	17.57	7.98	9.59
206	102	37.00	67.00	0.00	17.82	8.10	9.72
207	102	37.00	68.00	0.00	18.08	8.22	9.86
208	102	37.00	69.00	0.00	18.34	8.34	10.00
209	102	37.00	70.00	0.00	18.60	8.46	10.14
210	102	37.00	71.00	0.00	18.86	8.58	10.28
211	102	37.00	72.00	0.00	19.11	8.70	10.41
212	102	37.00	73.00	0.00	19.37	8.82	10.55
213	102	37.00	74.00	0.00	19.63	8.94	10.69
214	102	37.00	75.00	0.00	19.89	9.06	10.83
215	102	37.00	76.00	0.00	20.15	9.18	10.97
216	102	37.00	77.00	0.00	20.40	9.30	11.10
217	102	37.00	78.00	0.00	20.66	9.42	11.24
218	102	37.00	79.00	0.00	20.92	9.54	11.38
219	102	37.00	80.00	0.00	21.18	9.66	11.52
220	102	37.00	81.00	0.00	21.44	9.78	11.66
221	102	37.00	82.00	0.00	21.69	9.90	11.79
222	102	37.00	83.00	0.00	21.95	10.02	11.93
223	102	37.00	84.00	0.00	22.21	10.14	12.07
224	102	37.00	85.00	0.00	22.47	10.26	12.21
225	102	37.00	86.00	0.00	22.73	10.38	12.35
226	102	37.00	87.00	0.00	22.98	10.50	12.48
227	102	37.00	88.00	0.00	23.24	10.62	12.62
228	102	37.00	89.00	0.00	23.50	10.74	12.76
229	102	37.00	90.00	0.00	23.76	10.86	12.90
230	102	37.00	91.00	0.00	24.02	10.98	13.04
231	102	37.00	92.00	0.00	24.27	11.10	13.17
232	102	37.00	93.00	0.00	24.53	11.22	13.31
233	102	37.00	94.00	0.00	24.79	11.34	13.45
234	102	37.00	95.00	0.00	25.05	11.46	13.59
235	102	37.00	96.00	0.00	25.31	11.58	13.73
236	102	37.00	97.00	0.00	25.56	11.70	13.86

▼ er gwybodaeth yn unig - peidiwch â'i roi ar *Daflen Waith Didyniadau*, ffurflen P11.

Enillion y Cyflogai hyd at ac yn cynnwys y TEU ▼	Enillion ar y TEI (lle mae enillion yn cyrraedd neu'n uwch na'r TEI)	Enillion dros y TEI hyd at ac yn cynnwys y PD	Enillion dros y PD, hyd at ac yn cynnwys y PCU	Enillion dros y PCU, hyd at ac yn cynnwys y TEU	Cyfanswm cyfraniadau'r cyflogai a'r cyflogwr	Cyfraniadau'r cyflogai sy'n ddyledus ar yr holl enillion dros y PD	Cyfraniad y cyflogwr ▼
£	£	£ c	£ c	£ c	£ c	£ c	£ c
237	102	37.00	98.00	0.00	25.82	11.82	14.00
238	102	37.00	99.00	0.00	26.08	11.94	14.14
239	102	37.00	100.00	0.00	26.34	12.06	14.28
240	102	37.00	101.00	0.00	26.60	12.18	14.42
241	102	37.00	102.00	0.00	26.85	12.30	14.55
242	102	37.00	103.00	0.00	27.11	12.42	14.69
243	102	37.00	104.00	0.00	27.37	12.54	14.83
244	102	37.00	105.00	0.00	27.63	12.66	14.97
245	102	37.00	106.00	0.00	27.89	12.78	15.11
246	102	37.00	107.00	0.00	28.14	12.90	15.24
247	102	37.00	108.00	0.00	28.40	13.02	15.38
248	102	37.00	109.00	0.00	28.66	13.14	15.52
249	102	37.00	110.00	0.00	28.92	13.26	15.66
250	102	37.00	111.00	0.00	29.18	13.38	15.80
251	102	37.00	112.00	0.00	29.43	13.50	15.93
252	102	37.00	113.00	0.00	29.69	13.62	16.07
253	102	37.00	114.00	0.00	29.95	13.74	16.21
254	102	37.00	115.00	0.00	30.21	13.86	16.35
255	102	37.00	116.00	0.00	30.47	13.98	16.49
256	102	37.00	117.00	0.00	30.72	14.10	16.62
257	102	37.00	118.00	0.00	30.98	14.22	16.76
258	102	37.00	119.00	0.00	31.24	14.34	16.90
259	102	37.00	120.00	0.00	31.50	14.46	17.04
260	102	37.00	121.00	0.00	31.76	14.58	17.18
261	102	37.00	122.00	0.00	32.01	14.70	17.31
262	102	37.00	123.00	0.00	32.27	14.82	17.45
263	102	37.00	124.00	0.00	32.53	14.94	17.59
264	102	37.00	125.00	0.00	32.79	15.06	17.73
265	102	37.00	126.00	0.00	33.05	15.18	17.87
266	102	37.00	127.00	0.00	33.30	15.30	18.00
267	102	37.00	128.00	0.00	33.56	15.42	18.14
268	102	37.00	129.00	0.00	33.82	15.54	18.28
269	102	37.00	130.00	0.00	34.08	15.66	18.42
270	102	37.00	131.00	0.00	34.34	15.78	18.56
271	102	37.00	132.00	0.00	34.59	15.90	18.69
272	102	37.00	133.00	0.00	34.85	16.02	18.83
273	102	37.00	134.00	0.00	35.11	16.14	18.97
274	102	37.00	135.00	0.00	35.37	16.26	19.11
275	102	37.00	136.00	0.00	35.63	16.38	19.25
276	102	37.00	137.00	0.00	35.88	16.50	19.38
277	102	37.00	138.00	0.00	36.14	16.62	19.52
278	102	37.00	139.00	0.00	36.40	16.74	19.66
279	102	37.00	140.00	0.00	36.66	16.86	19.80
280	102	37.00	141.00	0.00	36.92	16.98	19.94
281	102	37.00	142.00	0.00	37.17	17.10	20.07
282	102	37.00	143.00	0.00	37.43	17.22	20.21
283	102	37.00	144.00	0.00	37.69	17.34	20.35
284	102	37.00	145.00	0.00	37.95	17.46	20.49
285	102	37.00	146.00	0.00	38.21	17.58	20.63
286	102	37.00	147.00	0.00	38.46	17.70	20.76
287	102	37.00	148.00	0.00	38.72	17.82	20.90
288	102	37.00	149.00	0.00	38.98	17.94	21.04
289	102	37.00	150.00	0.00	39.24	18.06	21.18
290	102	37.00	151.00	0.00	39.50	18.18	21.32
291	102	37.00	152.00	0.00	39.75	18.30	21.45

Tabl llythyren A

Tabl wythnosol

▼ er gwybodaeth yn unig - peidiwch â'i roi ar *Daflen Waith Didyniadau*, ffurflen P11.

Enillion y Cyflogai hyd at ac yn cynnwys y TEU ▼	Enillion ar y TEI (lle mae enillion yn cyrraedd neu'n uwch na'r TEI) 1a	Enillion dros y TEI hyd at ac yn cynnwys y PD 1b	Enillion dros y PD, hyd at ac yn cynnwys y PCU 1c	Enillion dros y PCU, hyd at ac yn cynnwys y TEU 1d	Cyfanswm cyfraniadau'r cyflogai a'r cyflogwr 1e	Cyfraniadau'r cyflogai sy'n ddyledus ar yr holl enillion dros y PD 1f	Cyfraniad y cyflogwr ▼
£	£	£ c	£ c	£ c	£ c	£ c	£ c
292	102	37.00	153.00	0.00	40.01	18.42	21.59
293	102	37.00	154.00	0.00	40.27	18.54	21.73
294	102	37.00	155.00	0.00	40.53	18.66	21.87
295	102	37.00	156.00	0.00	40.79	18.78	22.01
296	102	37.00	157.00	0.00	41.04	18.90	22.14
297	102	37.00	158.00	0.00	41.30	19.02	22.28
298	102	37.00	159.00	0.00	41.56	19.14	22.42
299	102	37.00	160.00	0.00	41.82	19.26	22.56
300	102	37.00	161.00	0.00	42.08	19.38	22.70
301	102	37.00	162.00	0.00	42.33	19.50	22.83
302	102	37.00	163.00	0.00	42.59	19.62	22.97
303	102	37.00	164.00	0.00	42.85	19.74	23.11
304	102	37.00	165.00	0.00	43.11	19.86	23.25
305	102	37.00	166.00	0.00	43.37	19.98	23.39
306	102	37.00	167.00	0.00	43.62	20.10	23.52
307	102	37.00	168.00	0.00	43.88	20.22	23.66
308	102	37.00	169.00	0.00	44.14	20.34	23.80
309	102	37.00	170.00	0.00	44.40	20.46	23.94
310	102	37.00	171.00	0.00	44.66	20.58	24.08
311	102	37.00	172.00	0.00	44.91	20.70	24.21
312	102	37.00	173.00	0.00	45.17	20.82	24.35
313	102	37.00	174.00	0.00	45.43	20.94	24.49
314	102	37.00	175.00	0.00	45.69	21.06	24.63
315	102	37.00	176.00	0.00	45.95	21.18	24.77
316	102	37.00	177.00	0.00	46.20	21.30	24.90
317	102	37.00	178.00	0.00	46.46	21.42	25.04
318	102	37.00	179.00	0.00	46.72	21.54	25.18
319	102	37.00	180.00	0.00	46.98	21.66	25.32
320	102	37.00	181.00	0.00	47.24	21.78	25.46
321	102	37.00	182.00	0.00	47.49	21.90	25.59
322	102	37.00	183.00	0.00	47.75	22.02	25.73
323	102	37.00	184.00	0.00	48.01	22.14	25.87
324	102	37.00	185.00	0.00	48.27	22.26	26.01
325	102	37.00	186.00	0.00	48.53	22.38	26.15
326	102	37.00	187.00	0.00	48.78	22.50	26.28
327	102	37.00	188.00	0.00	49.04	22.62	26.42
328	102	37.00	189.00	0.00	49.30	22.74	26.56
329	102	37.00	190.00	0.00	49.56	22.86	26.70
330	102	37.00	191.00	0.00	49.82	22.98	26.84
331	102	37.00	192.00	0.00	50.07	23.10	26.97
332	102	37.00	193.00	0.00	50.33	23.22	27.11
333	102	37.00	194.00	0.00	50.59	23.34	27.25
334	102	37.00	195.00	0.00	50.85	23.46	27.39
335	102	37.00	196.00	0.00	51.11	23.58	27.53
336	102	37.00	197.00	0.00	51.36	23.70	27.66
337	102	37.00	198.00	0.00	51.62	23.82	27.80
338	102	37.00	199.00	0.00	51.88	23.94	27.94
339	102	37.00	200.00	0.00	52.14	24.06	28.08
340	102	37.00	201.00	0.00	52.40	24.18	28.22
341	102	37.00	202.00	0.00	52.65	24.30	28.35
342	102	37.00	203.00	0.00	52.91	24.42	28.49
343	102	37.00	204.00	0.00	53.17	24.54	28.63
344	102	37.00	205.00	0.00	53.43	24.66	28.77
345	102	37.00	206.00	0.00	53.69	24.78	28.91
346	102	37.00	207.00	0.00	53.94	24.90	29.04

▼ er gwybodaeth yn unig - peidiwch â'i roi ar *Daflen Waith Didyniadau*, ffurflen P11.

Enillion y Cyflogai hyd at ac yn cynnwys y TEU ▼	Enillion ar y TEI (lle mae enillion yn cyrraedd neu'n uwch na'r TEI)	Enillion dros y TEI hyd at ac yn cynnwys y PD	Enillion dros y PD, hyd at ac yn cynnwys y PCU	Enillion dros y PCU, hyd at ac yn cynnwys y TEU	Cyfanswm cyfraniadau'r cyflogai a'r cyflogwr	Cyfraniadau'r cyflogai sy'n ddyledus ar yr holl enillion dros y PD	Cyfraniad y cyflogwr ▼
£	£	£ c	£ c	£ c	£ c	£ c	£ c
347	102	37.00	208.00	0.00	54.20	25.02	29.18
348	102	37.00	209.00	0.00	54.46	25.14	29.32
349	102	37.00	210.00	0.00	54.72	25.26	29.46
350	102	37.00	211.00	0.00	54.98	25.38	29.60
351	102	37.00	212.00	0.00	55.23	25.50	29.73
352	102	37.00	213.00	0.00	55.49	25.62	29.87
353	102	37.00	214.00	0.00	55.75	25.74	30.01
354	102	37.00	215.00	0.00	56.01	25.86	30.15
355	102	37.00	216.00	0.00	56.27	25.98	30.29
356	102	37.00	217.00	0.00	56.52	26.10	30.42
357	102	37.00	218.00	0.00	56.78	26.22	30.56
358	102	37.00	219.00	0.00	57.04	26.34	30.70
359	102	37.00	220.00	0.00	57.30	26.46	30.84
360	102	37.00	221.00	0.00	57.56	26.58	30.98
361	102	37.00	222.00	0.00	57.81	26.70	31.11
362	102	37.00	223.00	0.00	58.07	26.82	31.25
363	102	37.00	224.00	0.00	58.33	26.94	31.39
364	102	37.00	225.00	0.00	58.59	27.06	31.53
365	102	37.00	226.00	0.00	58.85	27.18	31.67
366	102	37.00	227.00	0.00	59.10	27.30	31.80
367	102	37.00	228.00	0.00	59.36	27.42	31.94
368	102	37.00	229.00	0.00	59.62	27.54	32.08
369	102	37.00	230.00	0.00	59.88	27.66	32.22
370	102	37.00	231.00	0.00	60.14	27.78	32.36
371	102	37.00	232.00	0.00	60.39	27.90	32.49
372	102	37.00	233.00	0.00	60.65	28.02	32.63
373	102	37.00	234.00	0.00	60.91	28.14	32.77
374	102	37.00	235.00	0.00	61.17	28.26	32.91
375	102	37.00	236.00	0.00	61.43	28.38	33.05
376	102	37.00	237.00	0.00	61.68	28.50	33.18
377	102	37.00	238.00	0.00	61.94	28.62	33.32
378	102	37.00	239.00	0.00	62.20	28.74	33.46
379	102	37.00	240.00	0.00	62.46	28.86	33.60
380	102	37.00	241.00	0.00	62.72	28.98	33.74
381	102	37.00	242.00	0.00	62.97	29.10	33.87
382	102	37.00	243.00	0.00	63.23	29.22	34.01
383	102	37.00	244.00	0.00	63.49	29.34	34.15
384	102	37.00	245.00	0.00	63.75	29.46	34.29
385	102	37.00	246.00	0.00	64.01	29.58	34.43
386	102	37.00	247.00	0.00	64.26	29.70	34.56
387	102	37.00	248.00	0.00	64.52	29.82	34.70
388	102	37.00	249.00	0.00	64.78	29.94	34.84
389	102	37.00	250.00	0.00	65.04	30.06	34.98
390	102	37.00	251.00	0.00	65.30	30.18	35.12
391	102	37.00	252.00	0.00	65.55	30.30	35.25
392	102	37.00	253.00	0.00	65.81	30.42	35.39
393	102	37.00	254.00	0.00	66.07	30.54	35.53
394	102	37.00	255.00	0.00	66.33	30.66	35.67
395	102	37.00	256.00	0.00	66.59	30.78	35.81
396	102	37.00	257.00	0.00	66.84	30.90	35.94
397	102	37.00	258.00	0.00	67.10	31.02	36.08
398	102	37.00	259.00	0.00	67.36	31.14	36.22
399	102	37.00	260.00	0.00	67.62	31.26	36.36
400	102	37.00	261.00	0.00	67.88	31.38	36.50
401	102	37.00	262.00	0.00	68.13	31.50	36.63

▼ er gwybodaeth yn unig - peidiwch â'i roi ar *Daflen Waith Didyniadau*, ffurflen P11.

Enillion y Cyflogai hyd at ac yn cynnwys y TEU ▼	Enillion ar y TEI (lle mae enillion yn cyrraedd neu'n uwch na'r TEI)	Enillion dros y TEI hyd at ac yn cynnwys y PD	Enillion dros y PD, hyd at ac yn cynnwys y PCU	Enillion dros y PCU, hyd at ac yn cynnwys y TEU	Cyfanswm cyfraniadau'r cyflogai a'r cyflogwr	Cyfraniadau'r cyflogai sy'n ddyledus ar yr holl enillion dros y PD	Cyfraniad y cyflogwr ▼
£	£	£ c	£ c	£ c	£ c	£ c	£ c
402	102	37.00	263.00	0.00	68.39	31.62	36.77
403	102	37.00	264.00	0.00	68.65	31.74	36.91
404	102	37.00	265.00	0.00	68.91	31.86	37.05
405	102	37.00	266.00	0.00	69.17	31.98	37.19
406	102	37.00	267.00	0.00	69.42	32.10	37.32
407	102	37.00	268.00	0.00	69.68	32.22	37.46
408	102	37.00	269.00	0.00	69.94	32.34	37.60
409	102	37.00	270.00	0.00	70.20	32.46	37.74
410	102	37.00	271.00	0.00	70.46	32.58	37.88
411	102	37.00	272.00	0.00	70.71	32.70	38.01
412	102	37.00	273.00	0.00	70.97	32.82	38.15
413	102	37.00	274.00	0.00	71.23	32.94	38.29
414	102	37.00	275.00	0.00	71.49	33.06	38.43
415	102	37.00	276.00	0.00	71.75	33.18	38.57
416	102	37.00	277.00	0.00	72.00	33.30	38.70
417	102	37.00	278.00	0.00	72.26	33.42	38.84
418	102	37.00	279.00	0.00	72.52	33.54	38.98
419	102	37.00	280.00	0.00	72.78	33.66	39.12
420	102	37.00	281.00	0.00	73.04	33.78	39.26
421	102	37.00	282.00	0.00	73.29	33.90	39.39
422	102	37.00	283.00	0.00	73.55	34.02	39.53
423	102	37.00	284.00	0.00	73.81	34.14	39.67
424	102	37.00	285.00	0.00	74.07	34.26	39.81
425	102	37.00	286.00	0.00	74.33	34.38	39.95
426	102	37.00	287.00	0.00	74.58	34.50	40.08
427	102	37.00	288.00	0.00	74.84	34.62	40.22
428	102	37.00	289.00	0.00	75.10	34.74	40.36
429	102	37.00	290.00	0.00	75.36	34.86	40.50
430	102	37.00	291.00	0.00	75.62	34.98	40.64
431	102	37.00	292.00	0.00	75.87	35.10	40.77
432	102	37.00	293.00	0.00	76.13	35.22	40.91
433	102	37.00	294.00	0.00	76.39	35.34	41.05
434	102	37.00	295.00	0.00	76.65	35.46	41.19
435	102	37.00	296.00	0.00	76.91	35.58	41.33
436	102	37.00	297.00	0.00	77.16	35.70	41.46
437	102	37.00	298.00	0.00	77.42	35.82	41.60
438	102	37.00	299.00	0.00	77.68	35.94	41.74
439	102	37.00	300.00	0.00	77.94	36.06	41.88
440	102	37.00	301.00	0.00	78.20	36.18	42.02
441	102	37.00	302.00	0.00	78.45	36.30	42.15
442	102	37.00	303.00	0.00	78.71	36.42	42.29
443	102	37.00	304.00	0.00	78.97	36.54	42.43
444	102	37.00	305.00	0.00	79.23	36.66	42.57
445	102	37.00	306.00	0.00	79.49	36.78	42.71
446	102	37.00	307.00	0.00	79.74	36.90	42.84
447	102	37.00	308.00	0.00	80.00	37.02	42.98
448	102	37.00	309.00	0.00	80.26	37.14	43.12
449	102	37.00	310.00	0.00	80.52	37.26	43.26
450	102	37.00	311.00	0.00	80.78	37.38	43.40
451	102	37.00	312.00	0.00	81.03	37.50	43.53
452	102	37.00	313.00	0.00	81.29	37.62	43.67
453	102	37.00	314.00	0.00	81.55	37.74	43.81
454	102	37.00	315.00	0.00	81.81	37.86	43.95
455	102	37.00	316.00	0.00	82.07	37.98	44.09
456	102	37.00	317.00	0.00	82.32	38.10	44.22

▼ er gwybodaeth yn unig - peidiwch â'i roi ar *Daflen Waith Didyniadau*, ffurflen P11.

Enillion y Cyflogai hyd at ac yn cynnwys y TEU ▼	Enillion ar y TEI (lle mae enillion yn cyrraedd neu'n uwch na'r TEI)	Enillion dros y TEI hyd at ac yn cynnwys y PD	Enillion dros y PD, hyd at ac yn cynnwys y PCU	Enillion dros y PCU, hyd at ac yn cynnwys y TEU	Cyfanswm cyfraniadau'r cyflogai a'r cyflogwr	Cyfraniadau'r cyflogai sy'n ddyledus ar yr holl enillion dros y PD	Cyfraniad y cyflogwr ▼
£	£	£ c	£ c	£ c	£ c	£ c	£ c
457	102	37.00	318.00	0.00	82.58	38.22	44.36
458	102	37.00	319.00	0.00	82.84	38.34	44.50
459	102	37.00	320.00	0.00	83.10	38.46	44.64
460	102	37.00	321.00	0.00	83.36	38.58	44.78
461	102	37.00	322.00	0.00	83.61	38.70	44.91
462	102	37.00	323.00	0.00	83.87	38.82	45.05
463	102	37.00	324.00	0.00	84.13	38.94	45.19
464	102	37.00	325.00	0.00	84.39	39.06	45.33
465	102	37.00	326.00	0.00	84.65	39.18	45.47
466	102	37.00	327.00	0.00	84.90	39.30	45.60
467	102	37.00	328.00	0.00	85.16	39.42	45.74
468	102	37.00	329.00	0.00	85.42	39.54	45.88
469	102	37.00	330.00	0.00	85.68	39.66	46.02
470	102	37.00	331.00	0.00	85.94	39.78	46.16
471	102	37.00	332.00	0.00	86.19	39.90	46.29
472	102	37.00	333.00	0.00	86.45	40.02	46.43
473	102	37.00	334.00	0.00	86.71	40.14	46.57
474	102	37.00	335.00	0.00	86.97	40.26	46.71
475	102	37.00	336.00	0.00	87.23	40.38	46.85
476	102	37.00	337.00	0.00	87.48	40.50	46.98
477	102	37.00	338.00	0.00	87.74	40.62	47.12
478	102	37.00	339.00	0.00	88.00	40.74	47.26
479	102	37.00	340.00	0.00	88.26	40.86	47.40
480	102	37.00	341.00	0.00	88.52	40.98	47.54
481	102	37.00	342.00	0.00	88.77	41.10	47.67
482	102	37.00	343.00	0.00	89.03	41.22	47.81
483	102	37.00	344.00	0.00	89.29	41.34	47.95
484	102	37.00	345.00	0.00	89.55	41.46	48.09
485	102	37.00	346.00	0.00	89.81	41.58	48.23
486	102	37.00	347.00	0.00	90.06	41.70	48.36
487	102	37.00	348.00	0.00	90.32	41.82	48.50
488	102	37.00	349.00	0.00	90.58	41.94	48.64
489	102	37.00	350.00	0.00	90.84	42.06	48.78
490	102	37.00	351.00	0.00	91.10	42.18	48.92
491	102	37.00	352.00	0.00	91.35	42.30	49.05
492	102	37.00	353.00	0.00	91.61	42.42	49.19
493	102	37.00	354.00	0.00	91.87	42.54	49.33
494	102	37.00	355.00	0.00	92.13	42.66	49.47
495	102	37.00	356.00	0.00	92.39	42.78	49.61
496	102	37.00	357.00	0.00	92.64	42.90	49.74
497	102	37.00	358.00	0.00	92.90	43.02	49.88
498	102	37.00	359.00	0.00	93.16	43.14	50.02
499	102	37.00	360.00	0.00	93.42	43.26	50.16
500	102	37.00	361.00	0.00	93.68	43.38	50.30
501	102	37.00	362.00	0.00	93.93	43.50	50.43
502	102	37.00	363.00	0.00	94.19	43.62	50.57
503	102	37.00	364.00	0.00	94.45	43.74	50.71
504	102	37.00	365.00	0.00	94.71	43.86	50.85
505	102	37.00	366.00	0.00	94.97	43.98	50.99
506	102	37.00	367.00	0.00	95.22	44.10	51.12
507	102	37.00	368.00	0.00	95.48	44.22	51.26
508	102	37.00	369.00	0.00	95.74	44.34	51.40
509	102	37.00	370.00	0.00	96.00	44.46	51.54
510	102	37.00	371.00	0.00	96.26	44.58	51.68
511	102	37.00	372.00	0.00	96.51	44.70	51.81

▼ er gwybodaeth yn unig - peidiwch â'i roi ar *Daflen Waith Didyniadau*, ffurflen P11.

Enillion y Cyflogai hyd at ac yn cynnwys y TEU ▼	Enillion ar y TEI (lle mae enillion yn cyrraedd neu'n uwch na'r TEI)	Enillion dros y TEI hyd at ac yn cynnwys y PD	Enillion dros y PD, hyd at ac yn cynnwys y PCU	Enillion dros y PCU, hyd at ac yn cynnwys y TEU	Cyfanswm cyfraniadau'r cyflogai a'r cyflogwr	Cyfraniadau'r cyflogai sy'n ddyledus ar yr holl enillion dros y PD	Cyfraniad y cyflogwr ▼
£	£	£ c	£ c	£ c	£ c	£ c	£ c
512	102	37.00	373.00	0.00	96.77	44.82	51.95
513	102	37.00	374.00	0.00	97.03	44.94	52.09
514	102	37.00	375.00	0.00	97.29	45.06	52.23
515	102	37.00	376.00	0.00	97.55	45.18	52.37
516	102	37.00	377.00	0.00	97.80	45.30	52.50
517	102	37.00	378.00	0.00	98.06	45.42	52.64
518	102	37.00	379.00	0.00	98.32	45.54	52.78
519	102	37.00	380.00	0.00	98.58	45.66	52.92
520	102	37.00	381.00	0.00	98.84	45.78	53.06
521	102	37.00	382.00	0.00	99.09	45.90	53.19
522	102	37.00	383.00	0.00	99.35	46.02	53.33
523	102	37.00	384.00	0.00	99.61	46.14	53.47
524	102	37.00	385.00	0.00	99.87	46.26	53.61
525	102	37.00	386.00	0.00	100.13	46.38	53.75
526	102	37.00	387.00	0.00	100.38	46.50	53.88
527	102	37.00	388.00	0.00	100.64	46.62	54.02
528	102	37.00	389.00	0.00	100.90	46.74	54.16
529	102	37.00	390.00	0.00	101.16	46.86	54.30
530	102	37.00	391.00	0.00	101.42	46.98	54.44
531	102	37.00	392.00	0.00	101.67	47.10	54.57
532	102	37.00	393.00	0.00	101.93	47.22	54.71
533	102	37.00	394.00	0.00	102.19	47.34	54.85
534	102	37.00	395.00	0.00	102.45	47.46	54.99
535	102	37.00	396.00	0.00	102.71	47.58	55.13
536	102	37.00	397.00	0.00	102.96	47.70	55.26
537	102	37.00	398.00	0.00	103.22	47.82	55.40
538	102	37.00	399.00	0.00	103.48	47.94	55.54
539	102	37.00	400.00	0.00	103.74	48.06	55.68
540	102	37.00	401.00	0.00	104.00	48.18	55.82
541	102	37.00	402.00	0.00	104.25	48.30	55.95
542	102	37.00	403.00	0.00	104.51	48.42	56.09
543	102	37.00	404.00	0.00	104.77	48.54	56.23
544	102	37.00	405.00	0.00	105.03	48.66	56.37
545	102	37.00	406.00	0.00	105.29	48.78	56.51
546	102	37.00	407.00	0.00	105.54	48.90	56.64
547	102	37.00	408.00	0.00	105.80	49.02	56.78
548	102	37.00	409.00	0.00	106.06	49.14	56.92
549	102	37.00	410.00	0.00	106.32	49.26	57.06
550	102	37.00	411.00	0.00	106.58	49.38	57.20
551	102	37.00	412.00	0.00	106.83	49.50	57.33
552	102	37.00	413.00	0.00	107.09	49.62	57.47
553	102	37.00	414.00	0.00	107.35	49.74	57.61
554	102	37.00	415.00	0.00	107.61	49.86	57.75
555	102	37.00	416.00	0.00	107.87	49.98	57.89
556	102	37.00	417.00	0.00	108.12	50.10	58.02
557	102	37.00	418.00	0.00	108.38	50.22	58.16
558	102	37.00	419.00	0.00	108.64	50.34	58.30
559	102	37.00	420.00	0.00	108.90	50.46	58.44
560	102	37.00	421.00	0.00	109.16	50.58	58.58
561	102	37.00	422.00	0.00	109.41	50.70	58.71
562	102	37.00	423.00	0.00	109.67	50.82	58.85
563	102	37.00	424.00	0.00	109.93	50.94	58.99
564	102	37.00	425.00	0.00	110.19	51.06	59.13
565	102	37.00	426.00	0.00	110.45	51.18	59.27
566	102	37.00	427.00	0.00	110.70	51.30	59.40

▼ er gwybodaeth yn unig - peidiwch â'i roi ar *Daflen Waith Didyniadau*, ffurflen P11.

Enillion y Cyflogai hyd at ac yn cynnwys y TEU ▼	Enillion ar y TEI (lle mae enillion yn cyrraedd neu'n uwch na'r TEI)	Enillion dros y TEI hyd at ac yn cynnwys y PD	Enillion dros y PD, hyd at ac yn cynnwys y PCU	Enillion dros y PCU, hyd at ac yn cynnwys y TEU	Cyfanswm cyfraniadau'r cyflogai a'r cyflogwr	Cyfraniadau'r cyflogai sy'n ddyledus ar yr holl enillion dros y PD	Cyfraniad y cyflogwr ▼
£	£	£ c	£ c	£ c	£ c	£ c	£ c
567	102	37.00	428.00	0.00	110.96	51.42	59.54
568	102	37.00	429.00	0.00	111.22	51.54	59.68
569	102	37.00	430.00	0.00	111.48	51.66	59.82
570	102	37.00	431.00	0.00	111.74	51.78	59.96
571	102	37.00	432.00	0.00	111.99	51.90	60.09
572	102	37.00	433.00	0.00	112.25	52.02	60.23
573	102	37.00	434.00	0.00	112.51	52.14	60.37
574	102	37.00	435.00	0.00	112.77	52.26	60.51
575	102	37.00	436.00	0.00	113.03	52.38	60.65
576	102	37.00	437.00	0.00	113.28	52.50	60.78
577	102	37.00	438.00	0.00	113.54	52.62	60.92
578	102	37.00	439.00	0.00	113.80	52.74	61.06
579	102	37.00	440.00	0.00	114.06	52.86	61.20
580	102	37.00	441.00	0.00	114.32	52.98	61.34
581	102	37.00	442.00	0.00	114.57	53.10	61.47
582	102	37.00	443.00	0.00	114.83	53.22	61.61
583	102	37.00	444.00	0.00	115.09	53.34	61.75
584	102	37.00	445.00	0.00	115.35	53.46	61.89
585	102	37.00	446.00	0.00	115.61	53.58	62.03
586	102	37.00	447.00	0.00	115.86	53.70	62.16
587	102	37.00	448.00	0.00	116.12	53.82	62.30
588	102	37.00	449.00	0.00	116.38	53.94	62.44
589	102	37.00	450.00	0.00	116.64	54.06	62.58
590	102	37.00	451.00	0.00	116.90	54.18	62.72
591	102	37.00	452.00	0.00	117.15	54.30	62.85
592	102	37.00	453.00	0.00	117.41	54.42	62.99
593	102	37.00	454.00	0.00	117.67	54.54	63.13
594	102	37.00	455.00	0.00	117.93	54.66	63.27
595	102	37.00	456.00	0.00	118.19	54.78	63.41
596	102	37.00	457.00	0.00	118.44	54.90	63.54
597	102	37.00	458.00	0.00	118.70	55.02	63.68
598	102	37.00	459.00	0.00	118.96	55.14	63.82
599	102	37.00	460.00	0.00	119.22	55.26	63.96
600	102	37.00	461.00	0.00	119.48	55.38	64.10
601	102	37.00	462.00	0.00	119.73	55.50	64.23
602	102	37.00	463.00	0.00	119.99	55.62	64.37
603	102	37.00	464.00	0.00	120.25	55.74	64.51
604	102	37.00	465.00	0.00	120.51	55.86	64.65
605	102	37.00	466.00	0.00	120.77	55.98	64.79
606	102	37.00	467.00	0.00	121.02	56.10	64.92
607	102	37.00	468.00	0.00	121.28	56.22	65.06
608	102	37.00	469.00	0.00	121.54	56.34	65.20
609	102	37.00	470.00	0.00	121.80	56.46	65.34
610	102	37.00	471.00	0.00	122.06	56.58	65.48
611	102	37.00	472.00	0.00	122.31	56.70	65.61
612	102	37.00	473.00	0.00	122.57	56.82	65.75
613	102	37.00	474.00	0.00	122.83	56.94	65.89
614	102	37.00	475.00	0.00	123.09	57.06	66.03
615	102	37.00	476.00	0.00	123.35	57.18	66.17
616	102	37.00	477.00	0.00	123.60	57.30	66.30
617	102	37.00	478.00	0.00	123.86	57.42	66.44
618	102	37.00	479.00	0.00	124.12	57.54	66.58
619	102	37.00	480.00	0.00	124.38	57.66	66.72
620	102	37.00	481.00	0.00	124.64	57.78	66.86
621	102	37.00	482.00	0.00	124.89	57.90	66.99

Tabl llythyren A

Tabl wythnosol

▼ er gwybodaeth yn unig - peidiwch â'i roi ar *Daflen Waith Didyniadau*, ffurflen P11.

Enillion y Cyflogai hyd at ac yn cynnwys y TEU ▼	Enillion ar y TEI (lle mae enillion yn cyrraedd neu'n uwch na'r TEI)	Enillion dros y TEI hyd at ac yn cynnwys y PD	Enillion dros y PD, hyd at ac yn cynnwys y PCU	Enillion dros y PCU, hyd at ac yn cynnwys y TEU	Cyfanswm cyfraniadau'r cyflogai a'r cyflogwr	Cyfraniadau'r cyflogai sy'n ddyledus ar yr holl enillion dros y PD	Cyfraniad y cyflogwr ▼
£	£	£ c	£ c	£ c	£ c	£ c	£ c
622	102	37.00	483.00	0.00	125.15	58.02	67.13
623	102	37.00	484.00	0.00	125.41	58.14	67.27
624	102	37.00	485.00	0.00	125.67	58.26	67.41
625	102	37.00	486.00	0.00	125.93	58.38	67.55
626	102	37.00	487.00	0.00	126.18	58.50	67.68
627	102	37.00	488.00	0.00	126.44	58.62	67.82
628	102	37.00	489.00	0.00	126.70	58.74	67.96
629	102	37.00	490.00	0.00	126.96	58.86	68.10
630	102	37.00	491.00	0.00	127.22	58.98	68.24
631	102	37.00	492.00	0.00	127.47	59.10	68.37
632	102	37.00	493.00	0.00	127.73	59.22	68.51
633	102	37.00	494.00	0.00	127.99	59.34	68.65
634	102	37.00	495.00	0.00	128.25	59.46	68.79
635	102	37.00	496.00	0.00	128.51	59.58	68.93
636	102	37.00	497.00	0.00	128.76	59.70	69.06
637	102	37.00	498.00	0.00	129.02	59.82	69.20
638	102	37.00	499.00	0.00	129.28	59.94	69.34
639	102	37.00	500.00	0.00	129.54	60.06	69.48
640	102	37.00	501.00	0.00	129.80	60.18	69.62
641	102	37.00	502.00	0.00	130.05	60.30	69.75
642	102	37.00	503.00	0.00	130.31	60.42	69.89
643	102	37.00	504.00	0.00	130.57	60.54	70.03
644	102	37.00	505.00	0.00	130.83	60.66	70.17
645	102	37.00	506.00	0.00	131.09	60.78	70.31
646	102	37.00	507.00	0.00	131.34	60.90	70.44
647	102	37.00	508.00	0.00	131.60	61.02	70.58
648	102	37.00	509.00	0.00	131.86	61.14	70.72
649	102	37.00	510.00	0.00	132.12	61.26	70.86
650	102	37.00	511.00	0.00	132.38	61.38	71.00
651	102	37.00	512.00	0.00	132.63	61.50	71.13
652	102	37.00	513.00	0.00	132.89	61.62	71.27
653	102	37.00	514.00	0.00	133.15	61.74	71.41
654	102	37.00	515.00	0.00	133.41	61.86	71.55
655	102	37.00	516.00	0.00	133.67	61.98	71.69
656	102	37.00	517.00	0.00	133.92	62.10	71.82
657	102	37.00	518.00	0.00	134.18	62.22	71.96
658	102	37.00	519.00	0.00	134.44	62.34	72.10
659	102	37.00	520.00	0.00	134.70	62.46	72.24
660	102	37.00	521.00	0.00	134.96	62.58	72.38
661	102	37.00	522.00	0.00	135.21	62.70	72.51
662	102	37.00	523.00	0.00	135.47	62.82	72.65
663	102	37.00	524.00	0.00	135.73	62.94	72.79
664	102	37.00	525.00	0.00	135.99	63.06	72.93
665	102	37.00	526.00	0.00	136.25	63.18	73.07
666	102	37.00	527.00	0.00	136.50	63.30	73.20
667	102	37.00	528.00	0.00	136.76	63.42	73.34
668	102	37.00	529.00	0.00	137.02	63.54	73.48
669	102	37.00	530.00	0.00	137.28	63.66	73.62
670	102	37.00	531.00	0.00	137.54	63.78	73.76
671	102	37.00	532.00	0.00	137.79	63.90	73.89
672	102	37.00	533.00	0.00	138.05	64.02	74.03
673	102	37.00	534.00	0.00	138.31	64.14	74.17
674	102	37.00	535.00	0.00	138.57	64.26	74.31
675	102	37.00	536.00	0.00	138.83	64.38	74.45
676	102	37.00	537.00	0.00	139.08	64.50	74.58

▼ er gwybodaeth yn unig - peidiwch â'i roi ar *Daflen Waith Didyniadau*, ffurflen P11.

Enillion y Cyflogai hyd at ac yn cynnwys y TEU ▼	Enillion ar y TEI (lle mae enillion yn cyrraedd neu'n uwch na'r TEI)	Enillion dros y TEI hyd at ac yn cynnwys y PD	Enillion dros y PD, hyd at ac yn cynnwys y PCU	Enillion dros y PCU, hyd at ac yn cynnwys y TEU	Cyfanswm cyfraniadau'r cyflogai a'r cyflogwr	Cyfraniadau'r cyflogai sy'n ddyledus ar yr holl enillion dros y PD	Cyfraniad y cyflogwr ▼
£	£	£ c	£ c	£ c	£ c	£ c	£ c
677	102	37.00	538.00	0.00	139.34	64.62	74.72
678	102	37.00	539.00	0.00	139.60	64.74	74.86
679	102	37.00	540.00	0.00	139.86	64.86	75.00
680	102	37.00	541.00	0.00	140.12	64.98	75.14
681	102	37.00	542.00	0.00	140.37	65.10	75.27
682	102	37.00	543.00	0.00	140.63	65.22	75.41
683	102	37.00	544.00	0.00	140.89	65.34	75.55
684	102	37.00	545.00	0.00	141.15	65.46	75.69
685	102	37.00	546.00	0.00	141.41	65.58	75.83
686	102	37.00	547.00	0.00	141.66	65.70	75.96
687	102	37.00	548.00	0.00	141.92	65.82	76.10
688	102	37.00	549.00	0.00	142.18	65.94	76.24
689	102	37.00	550.00	0.00	142.44	66.06	76.38
690	102	37.00	551.00	0.00	142.70	66.18	76.52
691	102	37.00	552.00	0.00	142.95	66.30	76.65
692	102	37.00	553.00	0.00	143.21	66.42	76.79
693	102	37.00	554.00	0.00	143.47	66.54	76.93
694	102	37.00	555.00	0.00	143.73	66.66	77.07
695	102	37.00	556.00	0.00	143.99	66.78	77.21
696	102	37.00	557.00	0.00	144.24	66.90	77.34
697	102	37.00	558.00	0.00	144.50	67.02	77.48
698	102	37.00	559.00	0.00	144.76	67.14	77.62
699	102	37.00	560.00	0.00	145.02	67.26	77.76
700	102	37.00	561.00	0.00	145.28	67.38	77.90
701	102	37.00	562.00	0.00	145.53	67.50	78.03
702	102	37.00	563.00	0.00	145.79	67.62	78.17
703	102	37.00	564.00	0.00	146.05	67.74	78.31
704	102	37.00	565.00	0.00	146.31	67.86	78.45
705	102	37.00	566.00	0.00	146.57	67.98	78.59
706	102	37.00	567.00	0.00	146.82	68.10	78.72
707	102	37.00	568.00	0.00	147.08	68.22	78.86
708	102	37.00	569.00	0.00	147.34	68.34	79.00
709	102	37.00	570.00	0.00	147.60	68.46	79.14
710	102	37.00	571.00	0.00	147.86	68.58	79.28
711	102	37.00	572.00	0.00	148.11	68.70	79.41
712	102	37.00	573.00	0.00	148.37	68.82	79.55
713	102	37.00	574.00	0.00	148.63	68.94	79.69
714	102	37.00	575.00	0.00	148.89	69.06	79.83
715	102	37.00	576.00	0.00	149.15	69.18	79.97
716	102	37.00	577.00	0.00	149.40	69.30	80.10
717	102	37.00	578.00	0.00	149.66	69.42	80.24
718	102	37.00	579.00	0.00	149.92	69.54	80.38
719	102	37.00	580.00	0.00	150.18	69.66	80.52
720	102	37.00	581.00	0.00	150.44	69.78	80.66
721	102	37.00	582.00	0.00	150.69	69.90	80.79
722	102	37.00	583.00	0.00	150.95	70.02	80.93
723	102	37.00	584.00	0.00	151.21	70.14	81.07
724	102	37.00	585.00	0.00	151.47	70.26	81.21
725	102	37.00	586.00	0.00	151.73	70.38	81.35
726	102	37.00	587.00	0.00	151.98	70.50	81.48
727	102	37.00	588.00	0.00	152.24	70.62	81.62
728	102	37.00	589.00	0.00	152.50	70.74	81.76
729	102	37.00	590.00	0.00	152.76	70.86	81.90
730	102	37.00	591.00	0.00	153.02	70.98	82.04
731	102	37.00	592.00	0.00	153.27	71.10	82.17

Tabl llythyren A

Tabl wythnosol

▼ er gwybodaeth yn unig - peidiwch â'i roi ar *Daflen Waith Didyniadau*, ffurflen P11.

Enillion y Cyflogai hyd at ac yn cynnwys y TEU ▼	Enillion ar y TEI (lle mae enillion yn cyrraedd neu'n uwch na'r TEI) 1a	Enillion dros y TEI hyd at ac yn cynnwys y PD 1b	Enillion dros y PD, hyd at ac yn cynnwys y PCU 1c	Enillion dros y PCU, hyd at ac yn cynnwys y TEU 1d	Cyfanswm cyfraniadau'r cyflogai a'r cyflogwr 1e	Cyfraniadau'r cyflogai sy'n ddyledus ar yr holl enillion dros y PD 1f	Cyfraniad y cyflogwr ▼
£	£	£ c	£ c	£ c	£ c	£ c	£ c
732	102	37.00	593.00	0.00	153.53	71.22	82.31
733	102	37.00	594.00	0.00	153.79	71.34	82.45
734	102	37.00	595.00	0.00	154.05	71.46	82.59
735	102	37.00	596.00	0.00	154.31	71.58	82.73
736	102	37.00	597.00	0.00	154.56	71.70	82.86
737	102	37.00	598.00	0.00	154.82	71.82	83.00
738	102	37.00	599.00	0.00	155.08	71.94	83.14
739	102	37.00	600.00	0.00	155.34	72.06	83.28
740	102	37.00	601.00	0.00	155.60	72.18	83.42
741	102	37.00	602.00	0.00	155.85	72.30	83.55
742	102	37.00	603.00	0.00	156.11	72.42	83.69
743	102	37.00	604.00	0.00	156.37	72.54	83.83
744	102	37.00	605.00	0.00	156.63	72.66	83.97
745	102	37.00	606.00	0.00	156.89	72.78	84.11
746	102	37.00	607.00	0.00	157.14	72.90	84.24
747	102	37.00	608.00	0.00	157.40	73.02	84.38
748	102	37.00	609.00	0.00	157.66	73.14	84.52
749	102	37.00	610.00	0.00	157.92	73.26	84.66
750	102	37.00	611.00	0.00	158.18	73.38	84.80
751	102	37.00	612.00	0.00	158.43	73.50	84.93
752	102	37.00	613.00	0.00	158.69	73.62	85.07
753	102	37.00	614.00	0.00	158.95	73.74	85.21
754	102	37.00	615.00	0.00	159.21	73.86	85.35
755	102	37.00	616.00	0.00	159.47	73.98	85.49
756	102	37.00	617.00	0.00	159.72	74.10	85.62
757	102	37.00	618.00	0.00	159.98	74.22	85.76
758	102	37.00	619.00	0.00	160.24	74.34	85.90
759	102	37.00	620.00	0.00	160.50	74.46	86.04
760	102	37.00	621.00	0.00	160.76	74.58	86.18
761	102	37.00	622.00	0.00	161.01	74.70	86.31
762	102	37.00	623.00	0.00	161.27	74.82	86.45
763	102	37.00	624.00	0.00	161.53	74.94	86.59
764	102	37.00	625.00	0.00	161.79	75.06	86.73
765	102	37.00	626.00	0.00	162.05	75.18	86.87
766	102	37.00	627.00	0.00	162.30	75.30	87.00
767	102	37.00	628.00	0.00	162.56	75.42	87.14
768	102	37.00	629.00	0.00	162.82	75.54	87.28
769	102	37.00	630.00	0.00	163.08	75.66	87.42
770	102	37.00	631.00	0.00	163.21	75.72	87.49
771	102	37.00	631.00	1.00	163.60	75.90	87.70
772	102	37.00	631.00	2.00	163.85	76.02	87.83
773	102	37.00	631.00	3.00	164.11	76.14	87.97
774	102	37.00	631.00	4.00	164.37	76.26	88.11
775	102	37.00	631.00	5.00	164.63	76.38	88.25
776	102	37.00	631.00	6.00	164.89	76.50	88.39
777	102	37.00	631.00	7.00	165.14	76.62	88.52
778	102	37.00	631.00	8.00	165.40	76.74	88.66
779	102	37.00	631.00	9.00	165.66	76.86	88.80
780	102	37.00	631.00	10.00	165.92	76.98	88.94
781	102	37.00	631.00	11.00	166.18	77.10	89.08
782	102	37.00	631.00	12.00	166.43	77.22	89.21
783	102	37.00	631.00	13.00	166.69	77.34	89.35
784	102	37.00	631.00	14.00	166.95	77.46	89.49
785	102	37.00	631.00	15.00	167.21	77.58	89.63
786	102	37.00	631.00	16.00	167.47	77.70	89.77

▼ er gwybodaeth yn unig - peidiwch â'i roi ar *Daflen Waith Didyniadau*, ffurflen P11.

Enillion y Cyflogai hyd at ac yn cynnwys y TEU ▼	Enillion ar y TEI (lle mae enillion yn cyrraedd neu'n uwch na'r TEI) 1a	Enillion dros y TEI hyd at ac yn cynnwys y PD 1b	Enillion dros y PD, hyd at ac yn cynnwys y PCU 1c	Enillion dros y PCU, hyd at ac yn cynnwys y TEU 1d	Cyfanswm cyfraniadau'r cyflogai a'r cyflogwr 1e	Cyfraniadau'r cyflogai sy'n ddyledus ar yr holl enillion dros y PD 1f	Cyfraniad y cyflogwr ▼
£	£	£ c	£ c	£ c	£ c	£ c	£ c
787	102	37.00	631.00	17.00	167.72	77.82	89.90
788	102	37.00	631.00	18.00	167.98	77.94	90.04
789	102	37.00	631.00	19.00	168.24	78.06	90.18
790	102	37.00	631.00	20.00	168.50	78.18	90.32
791	102	37.00	631.00	21.00	168.76	78.30	90.46
792	102	37.00	631.00	22.00	169.01	78.42	90.59
793	102	37.00	631.00	23.00	169.27	78.54	90.73
794	102	37.00	631.00	24.00	169.53	78.66	90.87
795	102	37.00	631.00	25.00	169.79	78.78	91.01
796	102	37.00	631.00	26.00	170.05	78.90	91.15
797	102	37.00	631.00	27.00	170.30	79.02	91.28
798	102	37.00	631.00	28.00	170.56	79.14	91.42
799	102	37.00	631.00	29.00	170.82	79.26	91.56
800	102	37.00	631.00	30.00	171.08	79.38	91.70
801	102	37.00	631.00	31.00	171.34	79.50	91.84
802	102	37.00	631.00	32.00	171.59	79.62	91.97
803	102	37.00	631.00	33.00	171.85	79.74	92.11
804	102	37.00	631.00	34.00	172.11	79.86	92.25
805	102	37.00	631.00	35.00	172.37	79.98	92.39
806	102	37.00	631.00	36.00	172.63	80.10	92.53
807	102	37.00	631.00	37.00	172.88	80.22	92.66
808	102	37.00	631.00	38.00	173.14	80.34	92.80
809	102	37.00	631.00	39.00	173.40	80.46	92.94
810	102	37.00	631.00	40.00	173.66	80.58	93.08
811	102	37.00	631.00	41.00	173.92	80.70	93.22
812	102	37.00	631.00	42.00	174.17	80.82	93.35
813	102	37.00	631.00	43.00	174.43	80.94	93.49
814	102	37.00	631.00	44.00	174.69	81.06	93.63
815	102	37.00	631.00	45.00	174.95	81.18	93.77
816	102	37.00	631.00	46.00	175.21	81.30	93.91
817	102	37.00	631.00	47.00	175.34	81.36	93.98

Os bydd cyflog gros y cyflogai dros £817 trowch i dudalen 66.

Defnyddiwch y tabl hwn ar gyfer:

- cyflogeion sy'n 16 oed neu drosodd ac o dan oed Pensiwn y Wladwriaeth
- cyflogeion sydd â Phensiwn Personol Priodol neu Bensiwn Personol Priodol sy'n Bensiwn Cyfranddeiliad.

Peidiwch â defnyddio'r tabl hwn ar gyfer:

- unrhyw flwyddyn heblaw 2011-12
- gwagedd priod na gwagedd gweddwy sydd â'r hawl i dalu cyfraniadau'r cyflogai ar gyfradd is (gweler Tabl B, yn Nhaflen CA41)
- cyflogeion sydd o oed Pensiwn y Wladwriaeth neu drosodd (gweler Tabl C, yn Nhaflen CA41)
- cyflogeion y mae gennych ffurflen CA2700 ar eu cyfer (gweler Tabl J).

Llenwi *Taflen Waith Didyniadau*, ffurflen P11 neu un gyfatebol:

- rhowch 'A' yn y man arbennig yn y blwch 'Crynodeb Diwedd Blwyddyn' ar ffurflen P11
- copi'wch y ffigurau yng ngholofnau 1a-1f o'r tabl i golofnau 1a-1f y ffurflen P11 ar y llinell gyferbyn â'r wythnos dreth y byddwch yn talu'r cyflogai.

Os yw cyfanswm enillion y cyflogai yn disgyn rhwng y TEI a'r TEU ac nad yw'r union gyflog gros i'w weld yn y tabl, defnyddiwch y ffigur isaf nesaf. Os yw cyfanswm enillion y cyflogai dros y TEU, gweler tudalen 66.

Mae'r ffigurau yng ngholofn chwith pob tabl yn dangos camau rhwng y TEI a'r TEU. Caiff y CYG dyledus eu cyfrif ar gyfer pob cam, ac eithrio'r TEI, TE, PD, PCU a'r TEU, ar ganolbwynt y cam fel y gallwch chi a'ch cyflogai fod yn talu ychydig yn llai neu'n fwy na phe byddech yn defnyddio'r dull canran union.

▼ er gwybodaeth yn unig - peidiwch â'i roi ar *Daflen Waith Didyniadau*, ffurflen P11.

Enillion y Cyflogai hyd at ac yn cynnwys y TEU	Enillion ar y TEI (lle mae enillion yn cyrraedd neu'n uwch na'r TEI)	Enillion dros y TEI hyd at ac yn cynnwys y PD	Enillion dros y PD, hyd at ac yn cynnwys y PCU	Enillion dros y PCU, hyd at ac yn cynnwys y TEU	Cyfanswm cyfraniadau'r cyflogai	Cyfraniadau'r cyflogai sy'n ddyledus ar yr holl enillion dros y PD	Cyfraniad y cyflogwr
▼	1a	1b	1c	1d	1e	1f	▼
£	£	£ c	£ c	£ c	£ c	£ c	£ c
Hyd at ac yn cynnwys £441.99							
Dim CYG yn ddyledus, peidiwch â rhoi dim ar ffurflenni P11 a P14.							
442	442	0.00	0.00	0.00	0.00	0.00	0.00
446	442	4.00	0.00	0.00	0.00	0.00	0.00
450	442	8.00	0.00	0.00	0.00	0.00	0.00
454	442	12.00	0.00	0.00	0.00	0.00	0.00
458	442	16.00	0.00	0.00	0.00	0.00	0.00
462	442	20.00	0.00	0.00	0.00	0.00	0.00
466	442	24.00	0.00	0.00	0.00	0.00	0.00
470	442	28.00	0.00	0.00	0.00	0.00	0.00
474	442	32.00	0.00	0.00	0.00	0.00	0.00
478	442	36.00	0.00	0.00	0.00	0.00	0.00
482	442	40.00	0.00	0.00	0.00	0.00	0.00
486	442	44.00	0.00	0.00	0.00	0.00	0.00
490	442	48.00	0.00	0.00	0.00	0.00	0.00
494	442	52.00	0.00	0.00	0.00	0.00	0.00
498	442	56.00	0.00	0.00	0.00	0.00	0.00
502	442	60.00	0.00	0.00	0.00	0.00	0.00
506	442	64.00	0.00	0.00	0.00	0.00	0.00
510	442	68.00	0.00	0.00	0.00	0.00	0.00
514	442	72.00	0.00	0.00	0.00	0.00	0.00
518	442	76.00	0.00	0.00	0.00	0.00	0.00
522	442	80.00	0.00	0.00	0.00	0.00	0.00
526	442	84.00	0.00	0.00	0.00	0.00	0.00
530	442	88.00	0.00	0.00	0.00	0.00	0.00
534	442	92.00	0.00	0.00	0.00	0.00	0.00
538	442	96.00	0.00	0.00	0.00	0.00	0.00

▼ er gwybodaeth yn unig - peidiwch â'i roi ar *Daflen Waith Didyniadau*, ffurflen P11.

Enillion y Cyflogai hyd at ac yn cynnwys y TEU	Enillion ar y TEI (lle mae enillion yn cyrraedd neu'n uwch na'r TEI)	Enillion dros y TEI hyd at ac yn cynnwys y PD	Enillion dros y PD, hyd at ac yn cynnwys y PCU	Enillion dros y PCU, hyd at ac yn cynnwys y TEU	Cyfanswm cyfraniadau'r cyflogai a'r cyflogwr	Cyfraniadau'r cyflogai sy'n ddyledus ar yr holl enillion dros y PD	Cyfraniad y cyflogwr
▼	1a	1b	1c	1d	1e	1f	▼
£	£	£ c	£ c	£ c	£ c	£ c	£ c
542	442	100.00	0.00	0.00	0.00	0.00	0.00
546	442	104.00	0.00	0.00	0.00	0.00	0.00
550	442	108.00	0.00	0.00	0.00	0.00	0.00
554	442	112.00	0.00	0.00	0.00	0.00	0.00
558	442	116.00	0.00	0.00	0.00	0.00	0.00
562	442	120.00	0.00	0.00	0.00	0.00	0.00
566	442	124.00	0.00	0.00	0.00	0.00	0.00
570	442	128.00	0.00	0.00	0.00	0.00	0.00
574	442	132.00	0.00	0.00	0.00	0.00	0.00
578	442	136.00	0.00	0.00	0.00	0.00	0.00
582	442	140.00	0.00	0.00	0.00	0.00	0.00
586	442	144.00	0.00	0.00	0.00	0.00	0.00
589	442	147.00	0.00	0.00	0.00	0.00	0.00
590	442	148.00	0.00	0.00	0.41	0.00	0.41
594	442	152.00	0.00	0.00	0.97	0.00	0.97
598	442	156.00	0.00	0.00	1.52	0.00	1.52
602	442	160.00	0.00	0.00	1.79	0.00	1.79
606	442	160.00	4.00	0.00	3.34	0.72	2.62
610	442	160.00	8.00	0.00	4.37	1.20	3.17
614	442	160.00	12.00	0.00	5.40	1.68	3.72
618	442	160.00	16.00	0.00	6.43	2.16	4.27
622	442	160.00	20.00	0.00	7.47	2.64	4.83
626	442	160.00	24.00	0.00	8.50	3.12	5.38
630	442	160.00	28.00	0.00	9.53	3.60	5.93
634	442	160.00	32.00	0.00	10.56	4.08	6.48
638	442	160.00	36.00	0.00	11.59	4.56	7.03
642	442	160.00	40.00	0.00	12.63	5.04	7.59
646	442	160.00	44.00	0.00	13.66	5.52	8.14
650	442	160.00	48.00	0.00	14.69	6.00	8.69
654	442	160.00	52.00	0.00	15.72	6.48	9.24
658	442	160.00	56.00	0.00	16.75	6.96	9.79
662	442	160.00	60.00	0.00	17.79	7.44	10.35
666	442	160.00	64.00	0.00	18.82	7.92	10.90
670	442	160.00	68.00	0.00	19.85	8.40	11.45
674	442	160.00	72.00	0.00	20.88	8.88	12.00
678	442	160.00	76.00	0.00	21.91	9.36	12.55
682	442	160.00	80.00	0.00	22.95	9.84	13.11
686	442	160.00	84.00	0.00	23.98	10.32	13.66
690	442	160.00	88.00	0.00	25.01	10.80	14.21
694	442	160.00	92.00	0.00	26.04	11.28	14.76
698	442	160.00	96.00	0.00	27.07	11.76	15.31
702	442	160.00	100.00	0.00	28.11	12.24	15.87
706	442	160.00	104.00	0.00	29.14	12.72	16.42
710	442	160.00	108.00	0.00	30.17	13.20	16.97
714	442	160.00	112.00	0.00	31.20	13.68	17.52
718	442	160.00	116.00	0.00	32.23	14.16	18.07
722	442	160.00	120.00	0.00	33.27	14.64	18.63
726	442	160.00	124.00	0.00	34.30	15.12	19.18
730	442	160.00	128.00	0.00	35.33	15.60	19.73
734	442	160.00	132.00	0.00	36.36	16.08	20.28
738	442	160.00	136.00	0.00	37.39	16.56	20.83
742	442	160.00	140.00	0.00	38.43	17.04	21.39
746	442	160.00	144.00	0.00	39.46	17.52	21.94
750	442	160.00	148.00	0.00	40.49	18.00	22.49
754	442	160.00	152.00	0.00	41.52	18.48	23.04

▼ er gwybodaeth yn unig - peidiwch â'i roi ar *Daflen Waith Didyniadau*, ffurflen P11.

Enillion y Cyflogai hyd at ac yn cynnwys y TEU ▼	Enillion ar y TEI (lle mae enillion yn cyrraedd neu'n uwch na'r TEI)	Enillion dros y TEI hyd at ac yn cynnwys y PD	Enillion dros y PD, hyd at ac yn cynnwys y PCU	Enillion dros y PCU, hyd at ac yn cynnwys y TEU	Cyfanswm cyfraniadau'r cyflogai a'r cyflogwr	Cyfraniadau'r cyflogai sy'n ddyledus ar yr holl enillion dros y PD	Cyfraniad y cyflogwr ▼
£	£	£ c	£ c	£ c	£ c	£ c	£ c
758	442	160.00	156.00	0.00	42.55	18.96	23.59
762	442	160.00	160.00	0.00	43.59	19.44	24.15
766	442	160.00	164.00	0.00	44.62	19.92	24.70
770	442	160.00	168.00	0.00	45.65	20.40	25.25
774	442	160.00	172.00	0.00	46.68	20.88	25.80
778	442	160.00	176.00	0.00	47.71	21.36	26.35
782	442	160.00	180.00	0.00	48.75	21.84	26.91
786	442	160.00	184.00	0.00	49.78	22.32	27.46
790	442	160.00	188.00	0.00	50.81	22.80	28.01
794	442	160.00	192.00	0.00	51.84	23.28	28.56
798	442	160.00	196.00	0.00	52.87	23.76	29.11
802	442	160.00	200.00	0.00	53.91	24.24	29.67
806	442	160.00	204.00	0.00	54.94	24.72	30.22
810	442	160.00	208.00	0.00	55.97	25.20	30.77
814	442	160.00	212.00	0.00	57.00	25.68	31.32
818	442	160.00	216.00	0.00	58.03	26.16	31.87
822	442	160.00	220.00	0.00	59.07	26.64	32.43
826	442	160.00	224.00	0.00	60.10	27.12	32.98
830	442	160.00	228.00	0.00	61.13	27.60	33.53
834	442	160.00	232.00	0.00	62.16	28.08	34.08
838	442	160.00	236.00	0.00	63.19	28.56	34.63
842	442	160.00	240.00	0.00	64.23	29.04	35.19
846	442	160.00	244.00	0.00	65.26	29.52	35.74
850	442	160.00	248.00	0.00	66.29	30.00	36.29
854	442	160.00	252.00	0.00	67.32	30.48	36.84
858	442	160.00	256.00	0.00	68.35	30.96	37.39
862	442	160.00	260.00	0.00	69.39	31.44	37.95
866	442	160.00	264.00	0.00	70.42	31.92	38.50
870	442	160.00	268.00	0.00	71.45	32.40	39.05
874	442	160.00	272.00	0.00	72.48	32.88	39.60
878	442	160.00	276.00	0.00	73.51	33.36	40.15
882	442	160.00	280.00	0.00	74.55	33.84	40.71
886	442	160.00	284.00	0.00	75.58	34.32	41.26
890	442	160.00	288.00	0.00	76.61	34.80	41.81
894	442	160.00	292.00	0.00	77.64	35.28	42.36
898	442	160.00	296.00	0.00	78.67	35.76	42.91
902	442	160.00	300.00	0.00	79.71	36.24	43.47
906	442	160.00	304.00	0.00	80.74	36.72	44.02
910	442	160.00	308.00	0.00	81.77	37.20	44.57
914	442	160.00	312.00	0.00	82.80	37.68	45.12
918	442	160.00	316.00	0.00	83.83	38.16	45.67
922	442	160.00	320.00	0.00	84.87	38.64	46.23
926	442	160.00	324.00	0.00	85.90	39.12	46.78
930	442	160.00	328.00	0.00	86.93	39.60	47.33
934	442	160.00	332.00	0.00	87.96	40.08	47.88
938	442	160.00	336.00	0.00	88.99	40.56	48.43
942	442	160.00	340.00	0.00	90.03	41.04	48.99
946	442	160.00	344.00	0.00	91.06	41.52	49.54
950	442	160.00	348.00	0.00	92.09	42.00	50.09
954	442	160.00	352.00	0.00	93.12	42.48	50.64
958	442	160.00	356.00	0.00	94.15	42.96	51.19
962	442	160.00	360.00	0.00	95.19	43.44	51.75
966	442	160.00	364.00	0.00	96.22	43.92	52.30
970	442	160.00	368.00	0.00	97.25	44.40	52.85
974	442	160.00	372.00	0.00	98.28	44.88	53.40

▼ er gwybodaeth yn unig - peidiwch â'i roi ar *Daflen Waith Didyniadau*, ffurflen P11.

Enillion y Cyflogai hyd at ac yn cynnwys y TEU ▼	Enillion ar y TEI (lle mae enillion yn cyrraedd neu'n uwch na'r TEI)	Enillion dros y TEI hyd at ac yn cynnwys y PD	Enillion dros y PD, hyd at ac yn cynnwys y PCU	Enillion dros y PCU, hyd at ac yn cynnwys y TEU	Cyfanswm cyfraniadau'r cyflogai a'r cyflogwr	Cyfraniadau'r cyflogai sy'n ddyledus ar yr holl enillion dros y PD	Cyfraniad y cyflogwr ▼
£	£	£ c	£ c	£ c	£ c	£ c	£ c
978	442	160.00	376.00	0.00	99.31	45.36	53.95
982	442	160.00	380.00	0.00	100.35	45.84	54.51
986	442	160.00	384.00	0.00	101.38	46.32	55.06
990	442	160.00	388.00	0.00	102.41	46.80	55.61
994	442	160.00	392.00	0.00	103.44	47.28	56.16
998	442	160.00	396.00	0.00	104.47	47.76	56.71
1002	442	160.00	400.00	0.00	105.51	48.24	57.27
1006	442	160.00	404.00	0.00	106.54	48.72	57.82
1010	442	160.00	408.00	0.00	107.57	49.20	58.37
1014	442	160.00	412.00	0.00	108.60	49.68	58.92
1018	442	160.00	416.00	0.00	109.63	50.16	59.47
1022	442	160.00	420.00	0.00	110.67	50.64	60.03
1026	442	160.00	424.00	0.00	111.70	51.12	60.58
1030	442	160.00	428.00	0.00	112.73	51.60	61.13
1034	442	160.00	432.00	0.00	113.76	52.08	61.68
1038	442	160.00	436.00	0.00	114.79	52.56	62.23
1042	442	160.00	440.00	0.00	115.83	53.04	62.79
1046	442	160.00	444.00	0.00	116.86	53.52	63.34
1050	442	160.00	448.00	0.00	117.89	54.00	63.89
1054	442	160.00	452.00	0.00	118.92	54.48	64.44
1058	442	160.00	456.00	0.00	119.95	54.96	64.99
1062	442	160.00	460.00	0.00	120.99	55.44	65.55
1066	442	160.00	464.00	0.00	122.02	55.92	66.10
1070	442	160.00	468.00	0.00	123.05	56.40	66.65
1074	442	160.00	472.00	0.00	124.08	56.88	67.20
1078	442	160.00	476.00	0.00	125.11	57.36	67.75
1082	442	160.00	480.00	0.00	126.15	57.84	68.31
1086	442	160.00	484.00	0.00	127.18	58.32	68.86
1090	442	160.00	488.00	0.00	128.21	58.80	69.41
1094	442	160.00	492.00	0.00	129.24	59.28	69.96
1098	442	160.00	496.00	0.00	130.27	59.76	70.51
1102	442	160.00	500.00	0.00	131.31	60.24	71.07
1106	442	160.00	504.00	0.00	132.34	60.72	71.62
1110	442	160.00	508.00	0.00	133.37	61.20	72.17
1114	442	160.00	512.00	0.00	134.40	61.68	72.72
1118	442	160.00	516.00	0.00	135.43	62.16	73.27
1122	442	160.00	520.00	0.00	136.47	62.64	73.83
1126	442	160.00	524.00	0.00	137.50	63.12	74.38
1130	442	160.00	528.00	0.00	138.53	63.60	74.93
1134	442	160.00	532.00	0.00	139.56	64.08	75.48
1138	442	160.00	536.00	0.00	140.59	64.56	76.03
1142	442	160.00	540.00	0.00	141.63	65.04	76.59
1146	442	160.00	544.00	0.00	142.66	65.52	77.14
1150	442	160.00	548.00	0.00	143.69	66.00	77.69
1154	442	160.00	552.00	0.00	144.72	66.48	78.24
1158	442	160.00	556.00	0.00	145.75	66.96	78.79
1162	442	160.00	560.00	0.00	146.79	67.44	79.35
1166	442	160.00	564.00	0.00	147.82	67.92	79.90
1170	442	160.00	568.00	0.00	148.85	68.40	80.45
1174	442	160.00	572.00	0.00	149.88	68.88	81.00
1178	442	160.00	576.00	0.00	150.91	69.36	81.55
1182	442	160.00	580.00	0.00	151.95	69.84	82.11
1186	442	160.00	584.00	0.00	152.98	70.32	82.66
1190	442	160.00	588.00	0.00	154.01	70.80	83.21
1194	442	160.00	592.00	0.00	155.04	71.28	83.76

▼ er gwybodaeth yn unig - peidiwch â'i roi ar *Daflen Waith Didyniadau*, ffurflen P11.

Enillion y Cyflogai hyd at ac yn cynnwys y TEU ▼	Enillion ar y TEI (lle mae enillion yn cyrraedd neu'n uwch na'r TEI)	Enillion dros y TEI hyd at ac yn cynnwys y PD	Enillion dros y PD, hyd at ac yn cynnwys y PCU	Enillion dros y PCU, hyd at ac yn cynnwys y TEU	Cyfanswm cyfraniadau'r cyflogai a'r cyflogwr	Cyfraniadau'r cyflogai sy'n ddyledus ar yr holl enillion dros y PD	Cyfraniad y cyflogwr ▼
£	£	£ c	£ c	£ c	£ c	£ c	£ c
1198	442	160.00	596.00	0.00	156.07	71.76	84.31
1202	442	160.00	600.00	0.00	157.11	72.24	84.87
1206	442	160.00	604.00	0.00	158.14	72.72	85.42
1210	442	160.00	608.00	0.00	159.17	73.20	85.97
1214	442	160.00	612.00	0.00	160.20	73.68	86.52
1218	442	160.00	616.00	0.00	161.23	74.16	87.07
1222	442	160.00	620.00	0.00	162.27	74.64	87.63
1226	442	160.00	624.00	0.00	163.30	75.12	88.18
1230	442	160.00	628.00	0.00	164.33	75.60	88.73
1234	442	160.00	632.00	0.00	165.36	76.08	89.28
1238	442	160.00	636.00	0.00	166.39	76.56	89.83
1242	442	160.00	640.00	0.00	167.43	77.04	90.39
1246	442	160.00	644.00	0.00	168.46	77.52	90.94
1250	442	160.00	648.00	0.00	169.49	78.00	91.49
1254	442	160.00	652.00	0.00	170.52	78.48	92.04
1258	442	160.00	656.00	0.00	171.55	78.96	92.59
1262	442	160.00	660.00	0.00	172.59	79.44	93.15
1266	442	160.00	664.00	0.00	173.62	79.92	93.70
1270	442	160.00	668.00	0.00	174.65	80.40	94.25
1274	442	160.00	672.00	0.00	175.68	80.88	94.80
1278	442	160.00	676.00	0.00	176.71	81.36	95.35
1282	442	160.00	680.00	0.00	177.75	81.84	95.91
1286	442	160.00	684.00	0.00	178.78	82.32	96.46
1290	442	160.00	688.00	0.00	179.81	82.80	97.01
1294	442	160.00	692.00	0.00	180.84	83.28	97.56
1298	442	160.00	696.00	0.00	181.87	83.76	98.11
1302	442	160.00	700.00	0.00	182.91	84.24	98.67
1306	442	160.00	704.00	0.00	183.94	84.72	99.22
1310	442	160.00	708.00	0.00	184.97	85.20	99.77
1314	442	160.00	712.00	0.00	186.00	85.68	100.32
1318	442	160.00	716.00	0.00	187.03	86.16	100.87
1322	442	160.00	720.00	0.00	188.07	86.64	101.43
1326	442	160.00	724.00	0.00	189.10	87.12	101.98
1330	442	160.00	728.00	0.00	190.13	87.60	102.53
1334	442	160.00	732.00	0.00	191.16	88.08	103.08
1338	442	160.00	736.00	0.00	192.19	88.56	103.63
1342	442	160.00	740.00	0.00	193.23	89.04	104.19
1346	442	160.00	744.00	0.00	194.26	89.52	104.74
1350	442	160.00	748.00	0.00	195.29	90.00	105.29
1354	442	160.00	752.00	0.00	196.32	90.48	105.84
1358	442	160.00	756.00	0.00	197.35	90.96	106.39
1362	442	160.00	760.00	0.00	198.39	91.44	106.95
1366	442	160.00	764.00	0.00	199.42	91.92	107.50
1370	442	160.00	768.00	0.00	200.45	92.40	108.05
1374	442	160.00	772.00	0.00	201.48	92.88	108.60
1378	442	160.00	776.00	0.00	202.51	93.36	109.15
1382	442	160.00	780.00	0.00	203.55	93.84	109.71
1386	442	160.00	784.00	0.00	204.58	94.32	110.26
1390	442	160.00	788.00	0.00	205.61	94.80	110.81
1394	442	160.00	792.00	0.00	206.64	95.28	111.36
1398	442	160.00	796.00	0.00	207.67	95.76	111.91
1402	442	160.00	800.00	0.00	208.71	96.24	112.47
1406	442	160.00	804.00	0.00	209.74	96.72	113.02
1410	442	160.00	808.00	0.00	210.77	97.20	113.57
1414	442	160.00	812.00	0.00	211.80	97.68	114.12

▼ er gwybodaeth yn unig - peidiwch â'i roi ar *Daflen Waith Didyniadau*, ffurflen P11.

Enillion y Cyflogai hyd at ac yn cynnwys y TEU ▼	Enillion ar y TEI (lle mae enillion yn cyrraedd neu'n uwch na'r TEI)	Enillion dros y TEI hyd at ac yn cynnwys y PD	Enillion dros y PD, hyd at ac yn cynnwys y PCU	Enillion dros y PCU, hyd at ac yn cynnwys y TEU	Cyfanswm cyfraniadau'r cyflogai a'r cyflogwr	Cyfraniadau'r cyflogai sy'n ddyledus ar yr holl enillion dros y PD	Cyfraniad y cyflogwr ▼
£	£	£ c	£ c	£ c	£ c	£ c	£ c
1418	442	160.00	816.00	0.00	212.83	98.16	114.67
1422	442	160.00	820.00	0.00	213.87	98.64	115.23
1426	442	160.00	824.00	0.00	214.90	99.12	115.78
1430	442	160.00	828.00	0.00	215.93	99.60	116.33
1434	442	160.00	832.00	0.00	216.96	100.08	116.88
1438	442	160.00	836.00	0.00	217.99	100.56	117.43
1442	442	160.00	840.00	0.00	219.03	101.04	117.99
1446	442	160.00	844.00	0.00	220.06	101.52	118.54
1450	442	160.00	848.00	0.00	221.09	102.00	119.09
1454	442	160.00	852.00	0.00	222.12	102.48	119.64
1458	442	160.00	856.00	0.00	223.15	102.96	120.19
1462	442	160.00	860.00	0.00	224.19	103.44	120.75
1466	442	160.00	864.00	0.00	225.22	103.92	121.30
1470	442	160.00	868.00	0.00	226.25	104.40	121.85
1474	442	160.00	872.00	0.00	227.28	104.88	122.40
1478	442	160.00	876.00	0.00	228.31	105.36	122.95
1482	442	160.00	880.00	0.00	229.35	105.84	123.51
1486	442	160.00	884.00	0.00	230.38	106.32	124.06
1490	442	160.00	888.00	0.00	231.41	106.80	124.61
1494	442	160.00	892.00	0.00	232.44	107.28	125.16
1498	442	160.00	896.00	0.00	233.47	107.76	125.71
1502	442	160.00	900.00	0.00	234.51	108.24	126.27
1506	442	160.00	904.00	0.00	235.54	108.72	126.82
1510	442	160.00	908.00	0.00	236.57	109.20	127.37
1514	442	160.00	912.00	0.00	237.60	109.68	127.92
1518	442	160.00	916.00	0.00	238.63	110.16	128.47
1522	442	160.00	920.00	0.00	239.67	110.64	129.03
1526	442	160.00	924.00	0.00	240.70	111.12	129.58
1530	442	160.00	928.00	0.00	241.73	111.60	130.13
1534	442	160.00	932.00	0.00	242.76	112.08	130.68
1538	442	160.00	936.00	0.00	243.79	112.56	131.23
1542	442	160.00	940.00	0.00	244.83	113.04	131.79
1546	442	160.00	944.00	0.00	245.86	113.52	132.34
1550	442	160.00	948.00	0.00	246.89	114.00	132.89
1554	442	160.00	952.00	0.00	247.92	114.48	133.44
1558	442	160.00	956.00	0.00	248.95	114.96	133.99
1562	442	160.00	960.00	0.00	249.99	115.44	134.55
1566	442	160.00	964.00	0.00	251.02	115.92	135.10
1570	442	160.00	968.00	0.00	252.05	116.40	135.65
1574	442	160.00	972.00	0.00	253.08	116.88	136.20
1578	442	160.00	976.00	0.00	254.11	117.36	136.75
1582	442	160.00	980.00	0.00	255.15	117.84	137.31
1586	442	160.00	984.00	0.00	256.18	118.32	137.86
1590	442	160.00	988.00	0.00	257.21	118.80	138.41
1594	442	160.00	992.00	0.00	258.24	119.28	138.96
1598	442	160.00	996.00	0.00	259.27	119.76	139.51
1602	442	160.00	1000.00	0.00	260.31	120.24	140.07
1606	442	160.00	1004.00	0.00	261.34	120.72	140.62
1610	442	160.00	1008.00	0.00	262.37	121.20	141.17
1614	442	160.00	1012.00	0.00	263.40	121.68	141.72
1618	442	160.00	1016.00	0.00	264.43	122.16	142.27
1622	442	160.00	1020.00	0.00	265.47	122.64	142.83
1626	442	160.00	1024.00	0.00	266.50	123.12	143.38
1630	442	160.00	1028.00	0.00	267.53	123.60	143.93
1634	442	160.00	1032.00	0.00	268.56	124.08	144.48

▼ er gwybodaeth yn unig - peidiwch â'i roi ar *Daflen Waith Didyniadau*, ffurflen P11.

Enillion y Cyflogai hyd at ac yn cynnwys y TEU ▼	Enillion ar y TEI (lle mae enillion yn cyrraedd neu'n uwch na'r TEI)	Enillion dros y TEI hyd at ac yn cynnwys y PD	Enillion dros y PD, hyd at ac yn cynnwys y PCU	Enillion dros y PCU, hyd at ac yn cynnwys y TEU	Cyfanswm cyfraniadau'r cyflogai a'r cyflogwr	Cyfraniadau'r cyflogai sy'n ddyledus ar yr holl enillion dros y PD	Cyfraniad y cyflogwr ▼
£	£	£ c	£ c	£ c	£ c	£ c	£ c
1638	442	160.00	1036.00	0.00	269.59	124.56	145.03
1642	442	160.00	1040.00	0.00	270.63	125.04	145.59
1646	442	160.00	1044.00	0.00	271.66	125.52	146.14
1650	442	160.00	1048.00	0.00	272.69	126.00	146.69
1654	442	160.00	1052.00	0.00	273.72	126.48	147.24
1658	442	160.00	1056.00	0.00	274.75	126.96	147.79
1662	442	160.00	1060.00	0.00	275.79	127.44	148.35
1666	442	160.00	1064.00	0.00	276.82	127.92	148.90
1670	442	160.00	1068.00	0.00	277.85	128.40	149.45
1674	442	160.00	1072.00	0.00	278.88	128.88	150.00
1678	442	160.00	1076.00	0.00	279.91	129.36	150.55
1682	442	160.00	1080.00	0.00	280.95	129.84	151.11
1686	442	160.00	1084.00	0.00	281.98	130.32	151.66
1690	442	160.00	1088.00	0.00	283.01	130.80	152.21
1694	442	160.00	1092.00	0.00	284.04	131.28	152.76
1698	442	160.00	1096.00	0.00	285.07	131.76	153.31
1702	442	160.00	1100.00	0.00	286.11	132.24	153.87
1706	442	160.00	1104.00	0.00	287.14	132.72	154.42
1710	442	160.00	1108.00	0.00	288.17	133.20	154.97
1714	442	160.00	1112.00	0.00	289.20	133.68	155.52
1718	442	160.00	1116.00	0.00	290.23	134.16	156.07
1722	442	160.00	1120.00	0.00	291.27	134.64	156.63
1726	442	160.00	1124.00	0.00	292.30	135.12	157.18
1730	442	160.00	1128.00	0.00	293.33	135.60	157.73
1734	442	160.00	1132.00	0.00	294.36	136.08	158.28
1738	442	160.00	1136.00	0.00	295.39	136.56	158.83
1742	442	160.00	1140.00	0.00	296.43	137.04	159.39
1746	442	160.00	1144.00	0.00	297.46	137.52	159.94
1750	442	160.00	1148.00	0.00	298.49	138.00	160.49
1754	442	160.00	1152.00	0.00	299.52	138.48	161.04
1758	442	160.00	1156.00	0.00	300.55	138.96	161.59
1762	442	160.00	1160.00	0.00	301.59	139.44	162.15
1766	442	160.00	1164.00	0.00	302.62	139.92	162.70
1770	442	160.00	1168.00	0.00	303.65	140.40	163.25
1774	442	160.00	1172.00	0.00	304.68	140.88	163.80
1778	442	160.00	1176.00	0.00	305.71	141.36	164.35
1782	442	160.00	1180.00	0.00	306.75	141.84	164.91
1786	442	160.00	1184.00	0.00	307.78	142.32	165.46
1790	442	160.00	1188.00	0.00	308.81	142.80	166.01
1794	442	160.00	1192.00	0.00	309.84	143.28	166.56
1798	442	160.00	1196.00	0.00	310.87	143.76	167.11
1802	442	160.00	1200.00	0.00	311.91	144.24	167.67
1806	442	160.00	1204.00	0.00	312.94	144.72	168.22
1810	442	160.00	1208.00	0.00	313.97	145.20	168.77
1814	442	160.00	1212.00	0.00	315.00	145.68	169.32
1818	442	160.00	1216.00	0.00	316.03	146.16	169.87
1822	442	160.00	1220.00	0.00	317.07	146.64	170.43
1826	442	160.00	1224.00	0.00	318.10	147.12	170.98
1830	442	160.00	1228.00	0.00	319.13	147.60	171.53
1834	442	160.00	1232.00	0.00	320.16	148.08	172.08
1838	442	160.00	1236.00	0.00	321.19	148.56	172.63
1842	442	160.00	1240.00	0.00	322.23	149.04	173.19
1846	442	160.00	1244.00	0.00	323.26	149.52	173.74
1850	442	160.00	1248.00	0.00	324.29	150.00	174.29
1854	442	160.00	1252.00	0.00	325.32	150.48	174.84

▼ er gwybodaeth yn unig - peidiwch â'i roi ar *Daflen Waith Didyniadau*, ffurflen P11.

Enillion y Cyflogai hyd at ac yn cynnwys y TEU ▼	Enillion ar y TEI (lle mae enillion yn cyrraedd neu'n uwch na'r TEI)	Enillion dros y TEI hyd at ac yn cynnwys y PD	Enillion dros y PD, hyd at ac yn cynnwys y PCU	Enillion dros y PCU, hyd at ac yn cynnwys y TEU	Cyfanswm cyfraniadau'r cyflogai a'r cyflogwr	Cyfraniadau'r cyflogai sy'n ddyledus ar yr holl enillion dros y PD	Cyfraniad y cyflogwr ▼
£	£	£ c	£ c	£ c	£ c	£ c	£ c
1858	442	160.00	1256.00	0.00	326.35	150.96	175.39
1862	442	160.00	1260.00	0.00	327.39	151.44	175.95
1866	442	160.00	1264.00	0.00	328.42	151.92	176.50
1870	442	160.00	1268.00	0.00	329.45	152.40	177.05
1874	442	160.00	1272.00	0.00	330.48	152.88	177.60
1878	442	160.00	1276.00	0.00	331.51	153.36	178.15
1882	442	160.00	1280.00	0.00	332.55	153.84	178.71
1886	442	160.00	1284.00	0.00	333.58	154.32	179.26
1890	442	160.00	1288.00	0.00	334.61	154.80	179.81
1894	442	160.00	1292.00	0.00	335.64	155.28	180.36
1898	442	160.00	1296.00	0.00	336.67	155.76	180.91
1902	442	160.00	1300.00	0.00	337.71	156.24	181.47
1906	442	160.00	1304.00	0.00	338.74	156.72	182.02
1910	442	160.00	1308.00	0.00	339.77	157.20	182.57
1914	442	160.00	1312.00	0.00	340.80	157.68	183.12
1918	442	160.00	1316.00	0.00	341.83	158.16	183.67
1922	442	160.00	1320.00	0.00	342.87	158.64	184.23
1926	442	160.00	1324.00	0.00	343.90	159.12	184.78
1930	442	160.00	1328.00	0.00	344.93	159.60	185.33
1934	442	160.00	1332.00	0.00	345.96	160.08	185.88
1938	442	160.00	1336.00	0.00	346.99	160.56	186.43
1942	442	160.00	1340.00	0.00	348.03	161.04	186.99
1946	442	160.00	1344.00	0.00	349.06	161.52	187.54
1950	442	160.00	1348.00	0.00	350.09	162.00	188.09
1954	442	160.00	1352.00	0.00	351.12	162.48	188.64
1958	442	160.00	1356.00	0.00	352.15	162.96	189.19
1962	442	160.00	1360.00	0.00	353.19	163.44	189.75
1966	442	160.00	1364.00	0.00	354.22	163.92	190.30
1970	442	160.00	1368.00	0.00	355.25	164.40	190.85
1974	442	160.00	1372.00	0.00	356.28	164.88	191.40
1978	442	160.00	1376.00	0.00	357.31	165.36	191.95
1982	442	160.00	1380.00	0.00	358.35	165.84	192.51
1986	442	160.00	1384.00	0.00	359.38	166.32	193.06
1990	442	160.00	1388.00	0.00	360.41	166.80	193.61
1994	442	160.00	1392.00	0.00	361.44	167.28	194.16
1998	442	160.00	1396.00	0.00	362.47	167.76	194.71
2002	442	160.00	1400.00	0.00	363.51	168.24	195.27
2006	442	160.00	1404.00	0.00	364.54	168.72	195.82
2010	442	160.00	1408.00	0.00	365.57	169.20	196.37
2014	442	160.00	1412.00	0.00	366.60	169.68	196.92
2018	442	160.00	1416.00	0.00	367.63	170.16	197.47
2022	442	160.00	1420.00	0.00	368.67	170.64	198.03
2026	442	160.00	1424.00	0.00	369.70	171.12	198.58
2030	442	160.00	1428.00	0.00	370.73	171.60	199.13
2034	442	160.00	1432.00	0.00	371.76	172.08	199.68
2038	442	160.00	1436.00	0.00	372.79	172.56	200.23
2042	442	160.00	1440.00	0.00	373.83	173.04	200.79
2046	442	160.00	1444.00	0.00	374.86	173.52	201.34
2050	442	160.00	1448.00	0.00	375.89	174.00	201.89
2054	442	160.00	1452.00	0.00	376.92	174.48	202.44
2058	442	160.00	1456.00	0.00	377.95	174.96	202.99
2062	442	160.00	1460.00	0.00	378.99	175.44	203.55
2066	442	160.00	1464.00	0.00	380.02	175.92	204.10
2070	442	160.00	1468.00	0.00	381.05	176.40	204.65
2074	442	160.00	1472.00	0.00	382.08	176.88	205.20

▼ er gwybodaeth yn unig - peidiwch â'i roi ar *Daflen Waith Didyniadau*, ffurflen P11.

Enillion y Cyflogai hyd at ac yn cynnwys y TEU ▼	Enillion ar y TEI (lle mae enillion yn cyrraedd neu'n uwch na'r TEI)	Enillion dros y TEI hyd at ac yn cynnwys y PD	Enillion dros y PD, hyd at ac yn cynnwys y PCU	Enillion dros y PCU, hyd at ac yn cynnwys y TEU	Cyfanswm cyfraniadau'r cyflogai a'r cyflogwr	Cyfraniadau'r cyflogai sy'n ddyledus ar yr holl enillion dros y PD	Cyfraniad y cyflogwr ▼
£	£	£ c	£ c	£ c	£ c	£ c	£ c
2078	442	160.00	1476.00	0.00	383.11	177.36	205.75
2082	442	160.00	1480.00	0.00	384.15	177.84	206.31
2086	442	160.00	1484.00	0.00	385.18	178.32	206.86
2090	442	160.00	1488.00	0.00	386.21	178.80	207.41
2094	442	160.00	1492.00	0.00	387.24	179.28	207.96
2098	442	160.00	1496.00	0.00	388.27	179.76	208.51
2102	442	160.00	1500.00	0.00	389.31	180.24	209.07
2106	442	160.00	1504.00	0.00	390.34	180.72	209.62
2110	442	160.00	1508.00	0.00	391.37	181.20	210.17
2114	442	160.00	1512.00	0.00	392.40	181.68	210.72
2118	442	160.00	1516.00	0.00	393.43	182.16	211.27
2122	442	160.00	1520.00	0.00	394.47	182.64	211.83
2126	442	160.00	1524.00	0.00	395.50	183.12	212.38
2130	442	160.00	1528.00	0.00	396.53	183.60	212.93
2134	442	160.00	1532.00	0.00	397.56	184.08	213.48
2138	442	160.00	1536.00	0.00	398.59	184.56	214.03
2142	442	160.00	1540.00	0.00	399.63	185.04	214.59
2146	442	160.00	1544.00	0.00	400.66	185.52	215.14
2150	442	160.00	1548.00	0.00	401.69	186.00	215.69
2154	442	160.00	1552.00	0.00	402.72	186.48	216.24
2158	442	160.00	1556.00	0.00	403.75	186.96	216.79
2162	442	160.00	1560.00	0.00	404.79	187.44	217.35
2166	442	160.00	1564.00	0.00	405.82	187.92	217.90
2170	442	160.00	1568.00	0.00	406.85	188.40	218.45
2174	442	160.00	1572.00	0.00	407.88	188.88	219.00
2178	442	160.00	1576.00	0.00	408.91	189.36	219.55
2182	442	160.00	1580.00	0.00	409.95	189.84	220.11
2186	442	160.00	1584.00	0.00	410.98	190.32	220.66
2190	442	160.00	1588.00	0.00	412.01	190.80	221.21
2194	442	160.00	1592.00	0.00	413.04	191.28	221.76
2198	442	160.00	1596.00	0.00	414.07	191.76	222.31
2202	442	160.00	1600.00	0.00	415.11	192.24	222.87
2206	442	160.00	1604.00	0.00	416.14	192.72	223.42
2210	442	160.00	1608.00	0.00	417.17	193.20	223.97
2214	442	160.00	1612.00	0.00	418.20	193.68	224.52
2218	442	160.00	1616.00	0.00	419.23	194.16	225.07
2222	442	160.00	1620.00	0.00	420.27	194.64	225.63
2226	442	160.00	1624.00	0.00	421.30	195.12	226.18
2230	442	160.00	1628.00	0.00	422.33	195.60	226.73
2234	442	160.00	1632.00	0.00	423.36	196.08	227.28
2238	442	160.00	1636.00	0.00	424.39	196.56	227.83
2242	442	160.00	1640.00	0.00	425.43	197.04	228.39
2246	442	160.00	1644.00	0.00	426.46	197.52	228.94
2250	442	160.00	1648.00	0.00	427.49	198.00	229.49
2254	442	160.00	1652.00	0.00	428.52	198.48	230.04
2258	442	160.00	1656.00	0.00	429.55	198.96	230.59
2262	442	160.00	1660.00	0.00	430.59	199.44	231.15
2266	442	160.00	1664.00	0.00	431.62	199.92	231.70
2270	442	160.00	1668.00	0.00	432.65	200.40	232.25
2274	442	160.00	1672.00	0.00	433.68	200.88	232.80
2278	442	160.00	1676.00	0.00	434.71	201.36	233.35
2282	442	160.00	1680.00	0.00	435.75	201.84	233.91
2286	442	160.00	1684.00	0.00	436.78	202.32	234.46
2290	442	160.00	1688.00	0.00	437.81	202.80	235.01
2294	442	160.00	1692.00	0.00	438.84	203.28	235.56

▼ er gwybodaeth yn unig - peidiwch â'i roi ar *Daflen Waith Didyniadau*, ffurflen P11.

Enillion y Cyflogai hyd at ac yn cynnwys y TEU ▼	Enillion ar y TEI (lle mae enillion yn cyrraedd neu'n uwch na'r TEI)	Enillion dros y TEI hyd at ac yn cynnwys y PD	Enillion dros y PD, hyd at ac yn cynnwys y PCU	Enillion dros y PCU, hyd at ac yn cynnwys y TEU	Cyfanswm cyfraniadau'r cyflogai a'r cyflogwr	Cyfraniadau'r cyflogai sy'n ddyledus ar yr holl enillion dros y PD	Cyfraniad y cyflogwr ▼
£	£	£ c	£ c	£ c	£ c	£ c	£ c
2298	442	160.00	1696.00	0.00	439.87	203.76	236.11
2302	442	160.00	1700.00	0.00	440.91	204.24	236.67
2306	442	160.00	1704.00	0.00	441.94	204.72	237.22
2310	442	160.00	1708.00	0.00	442.97	205.20	237.77
2314	442	160.00	1712.00	0.00	444.00	205.68	238.32
2318	442	160.00	1716.00	0.00	445.03	206.16	238.87
2322	442	160.00	1720.00	0.00	446.07	206.64	239.43
2326	442	160.00	1724.00	0.00	447.10	207.12	239.98
2330	442	160.00	1728.00	0.00	448.13	207.60	240.53
2334	442	160.00	1732.00	0.00	449.16	208.08	241.08
2338	442	160.00	1736.00	0.00	450.19	208.56	241.63
2342	442	160.00	1740.00	0.00	451.23	209.04	242.19
2346	442	160.00	1744.00	0.00	452.26	209.52	242.74
2350	442	160.00	1748.00	0.00	453.29	210.00	243.29
2354	442	160.00	1752.00	0.00	454.32	210.48	243.84
2358	442	160.00	1756.00	0.00	455.35	210.96	244.39
2362	442	160.00	1760.00	0.00	456.39	211.44	244.95
2366	442	160.00	1764.00	0.00	457.42	211.92	245.50
2370	442	160.00	1768.00	0.00	458.45	212.40	246.05
2374	442	160.00	1772.00	0.00	459.48	212.88	246.60
2378	442	160.00	1776.00	0.00	460.51	213.36	247.15
2382	442	160.00	1780.00	0.00	461.55	213.84	247.71
2386	442	160.00	1784.00	0.00	462.58	214.32	248.26
2390	442	160.00	1788.00	0.00	463.61	214.80	248.81
2394	442	160.00	1792.00	0.00	464.64	215.28	249.36
2398	442	160.00	1796.00	0.00	465.67	215.76	249.91
2402	442	160.00	1800.00	0.00	466.71	216.24	250.47
2406	442	160.00	1804.00	0.00	467.74	216.72	251.02
2410	442	160.00	1808.00	0.00	468.77	217.20	251.57
2414	442	160.00	1812.00	0.00	469.80	217.68	252.12
2418	442	160.00	1816.00	0.00	470.83	218.16	252.67
2422	442	160.00	1820.00	0.00	471.87	218.64	253.23
2426	442	160.00	1824.00	0.00	472.90	219.12	253.78
2430	442	160.00	1828.00	0.00	473.93	219.60	254.33
2434	442	160.00	1832.00	0.00	474.96	220.08	254.88
2438	442	160.00	1836.00	0.00	475.99	220.56	255.43
2442	442	160.00	1840.00	0.00	477.03	221.04	255.99
2446	442	160.00	1844.00	0.00	478.06	221.52	256.54
2450	442	160.00	1848.00	0.00	479.09	222.00	257.09
2454	442	160.00	1852.00	0.00	480.12	222.48	257.64
2458	442	160.00	1856.00	0.00	481.15	222.96	258.19
2462	442	160.00	1860.00	0.00	482.19	223.44	258.75
2466	442	160.00	1864.00	0.00	483.22	223.92	259.30
2470	442	160.00	1868.00	0.00	484.25	224.40	259.85
2474	442	160.00	1872.00	0.00	485.28	224.88	260.40
2478	442	160.00	1876.00	0.00	486.31	225.36	260.95
2482	442	160.00	1880.00	0.00	487.35	225.84	261.51
2486	442	160.00	1884.00	0.00	488.38	226.32	262.06
2490	442	160.00	1888.00	0.00	489.41	226.80	262.61
2494	442	160.00	1892.00	0.00	490.44	227.28	263.16
2498	442	160.00	1896.00	0.00	491.47	227.76	263.71
2502	442	160.00	1900.00	0.00	492.51	228.24	264.27
2506	442	160.00	1904.00	0.00	493.54	228.72	264.82
2510	442	160.00	1908.00	0.00	494.57	229.20	265.37
2514	442	160.00	1912.00	0.00	495.60	229.68	265.92

▼ er gwybodaeth yn unig - peidiwch â'i roi ar *Daflen Waith Didyniadau*, ffurflen P11.

Enillion y Cyflogai hyd at ac yn cynnwys y TEU ▼	Enillion ar y TEI (lle mae enillion yn cyrraedd neu'n uwch na'r TEI) 1a	Enillion dros y TEI hyd at ac yn cynnwys y PD 1b	Enillion dros y PD, hyd at ac yn cynnwys y PCU 1c	Enillion dros y PCU, hyd at ac yn cynnwys y TEU 1d	Cyfanswm cyfraniadau'r cyflogai a'r cyflogwr 1e	Cyfraniadau'r cyflogai sy'n ddyledus ar yr holl enillion dros y PD 1f	Cyfraniad y cyflogwr ▼
£	£	£ c	£ c	£ c	£ c	£ c	£ c
2518	442	160.00	1916.00	0.00	496.63	230.16	266.47
2522	442	160.00	1920.00	0.00	497.67	230.64	267.03
2526	442	160.00	1924.00	0.00	498.70	231.12	267.58
2530	442	160.00	1928.00	0.00	499.73	231.60	268.13
2534	442	160.00	1932.00	0.00	500.76	232.08	268.68
2538	442	160.00	1936.00	0.00	501.79	232.56	269.23
2542	442	160.00	1940.00	0.00	502.83	233.04	269.79
2546	442	160.00	1944.00	0.00	503.86	233.52	270.34
2550	442	160.00	1948.00	0.00	504.89	234.00	270.89
2554	442	160.00	1952.00	0.00	505.92	234.48	271.44
2558	442	160.00	1956.00	0.00	506.95	234.96	271.99
2562	442	160.00	1960.00	0.00	507.99	235.44	272.55
2566	442	160.00	1964.00	0.00	509.02	235.92	273.10
2570	442	160.00	1968.00	0.00	510.05	236.40	273.65
2574	442	160.00	1972.00	0.00	511.08	236.88	274.20
2578	442	160.00	1976.00	0.00	512.11	237.36	274.75
2582	442	160.00	1980.00	0.00	513.15	237.84	275.31
2586	442	160.00	1984.00	0.00	514.18	238.32	275.86
2590	442	160.00	1988.00	0.00	515.21	238.80	276.41
2594	442	160.00	1992.00	0.00	516.24	239.28	276.96
2598	442	160.00	1996.00	0.00	517.27	239.76	277.51
2602	442	160.00	2000.00	0.00	518.31	240.24	278.07
2606	442	160.00	2004.00	0.00	519.34	240.72	278.62
2610	442	160.00	2008.00	0.00	520.37	241.20	279.17
2614	442	160.00	2012.00	0.00	521.40	241.68	279.72
2618	442	160.00	2016.00	0.00	522.43	242.16	280.27
2622	442	160.00	2020.00	0.00	523.47	242.64	280.83
2626	442	160.00	2024.00	0.00	524.50	243.12	281.38
2630	442	160.00	2028.00	0.00	525.53	243.60	281.93
2634	442	160.00	2032.00	0.00	526.56	244.08	282.48
2638	442	160.00	2036.00	0.00	527.59	244.56	283.03
2642	442	160.00	2040.00	0.00	528.63	245.04	283.59
2646	442	160.00	2044.00	0.00	529.66	245.52	284.14
2650	442	160.00	2048.00	0.00	530.69	246.00	284.69
2654	442	160.00	2052.00	0.00	531.72	246.48	285.24
2658	442	160.00	2056.00	0.00	532.75	246.96	285.79
2662	442	160.00	2060.00	0.00	533.79	247.44	286.35
2666	442	160.00	2064.00	0.00	534.82	247.92	286.90
2670	442	160.00	2068.00	0.00	535.85	248.40	287.45
2674	442	160.00	2072.00	0.00	536.88	248.88	288.00
2678	442	160.00	2076.00	0.00	537.91	249.36	288.55
2682	442	160.00	2080.00	0.00	538.95	249.84	289.11
2686	442	160.00	2084.00	0.00	539.98	250.32	289.66
2690	442	160.00	2088.00	0.00	541.01	250.80	290.21
2694	442	160.00	2092.00	0.00	542.04	251.28	290.76
2698	442	160.00	2096.00	0.00	543.07	251.76	291.31
2702	442	160.00	2100.00	0.00	544.11	252.24	291.87
2706	442	160.00	2104.00	0.00	545.14	252.72	292.42
2710	442	160.00	2108.00	0.00	546.17	253.20	292.97
2714	442	160.00	2112.00	0.00	547.20	253.68	293.52
2718	442	160.00	2116.00	0.00	548.23	254.16	294.07
2722	442	160.00	2120.00	0.00	549.27	254.64	294.63
2726	442	160.00	2124.00	0.00	550.30	255.12	295.18
2730	442	160.00	2128.00	0.00	551.33	255.60	295.73
2734	442	160.00	2132.00	0.00	552.36	256.08	296.28

▼ er gwybodaeth yn unig - peidiwch â'i roi ar *Daflen Waith Didyniadau*, ffurflen P11.

Enillion y Cyflogai hyd at ac yn cynnwys y TEU ▼	Enillion ar y TEI (lle mae enillion yn cyrraedd neu'n uwch na'r TEI)	Enillion dros y TEI hyd at ac yn cynnwys y PD	Enillion dros y PD, hyd at ac yn cynnwys y PCU	Enillion dros y PCU, hyd at ac yn cynnwys y TEU	Cyfanswm cyfraniadau'r cyflogai a'r cyflogwr	Cyfraniadau'r cyflogai sy'n ddyledus ar yr holl enillion dros y PD	Cyfraniad y cyflogwr ▼
£	£	£ c	£ c	£ c	£ c	£ c	£ c
2738	442	160.00	2136.00	0.00	553.39	256.56	296.83
2742	442	160.00	2140.00	0.00	554.43	257.04	297.39
2746	442	160.00	2144.00	0.00	555.46	257.52	297.94
2750	442	160.00	2148.00	0.00	556.49	258.00	298.49
2754	442	160.00	2152.00	0.00	557.52	258.48	299.04
2758	442	160.00	2156.00	0.00	558.55	258.96	299.59
2762	442	160.00	2160.00	0.00	559.59	259.44	300.15
2766	442	160.00	2164.00	0.00	560.62	259.92	300.70
2770	442	160.00	2168.00	0.00	561.65	260.40	301.25
2774	442	160.00	2172.00	0.00	562.68	260.88	301.80
2778	442	160.00	2176.00	0.00	563.71	261.36	302.35
2782	442	160.00	2180.00	0.00	564.75	261.84	302.91
2786	442	160.00	2184.00	0.00	565.78	262.32	303.46
2790	442	160.00	2188.00	0.00	566.81	262.80	304.01
2794	442	160.00	2192.00	0.00	567.84	263.28	304.56
2798	442	160.00	2196.00	0.00	568.87	263.76	305.11
2802	442	160.00	2200.00	0.00	569.91	264.24	305.67
2806	442	160.00	2204.00	0.00	570.94	264.72	306.22
2810	442	160.00	2208.00	0.00	571.97	265.20	306.77
2814	442	160.00	2212.00	0.00	573.00	265.68	307.32
2818	442	160.00	2216.00	0.00	574.03	266.16	307.87
2822	442	160.00	2220.00	0.00	575.07	266.64	308.43
2826	442	160.00	2224.00	0.00	576.10	267.12	308.98
2830	442	160.00	2228.00	0.00	577.13	267.60	309.53
2834	442	160.00	2232.00	0.00	578.16	268.08	310.08
2838	442	160.00	2236.00	0.00	579.19	268.56	310.63
2842	442	160.00	2240.00	0.00	580.23	269.04	311.19
2846	442	160.00	2244.00	0.00	581.26	269.52	311.74
2850	442	160.00	2248.00	0.00	582.29	270.00	312.29
2854	442	160.00	2252.00	0.00	583.32	270.48	312.84
2858	442	160.00	2256.00	0.00	584.35	270.96	313.39
2862	442	160.00	2260.00	0.00	585.39	271.44	313.95
2866	442	160.00	2264.00	0.00	586.42	271.92	314.50
2870	442	160.00	2268.00	0.00	587.45	272.40	315.05
2874	442	160.00	2272.00	0.00	588.48	272.88	315.60
2878	442	160.00	2276.00	0.00	589.51	273.36	316.15
2882	442	160.00	2280.00	0.00	590.55	273.84	316.71
2886	442	160.00	2284.00	0.00	591.58	274.32	317.26
2890	442	160.00	2288.00	0.00	592.61	274.80	317.81
2894	442	160.00	2292.00	0.00	593.64	275.28	318.36
2898	442	160.00	2296.00	0.00	594.67	275.76	318.91
2902	442	160.00	2300.00	0.00	595.71	276.24	319.47
2906	442	160.00	2304.00	0.00	596.74	276.72	320.02
2910	442	160.00	2308.00	0.00	597.77	277.20	320.57
2914	442	160.00	2312.00	0.00	598.80	277.68	321.12
2918	442	160.00	2316.00	0.00	599.83	278.16	321.67
2922	442	160.00	2320.00	0.00	600.87	278.64	322.23
2926	442	160.00	2324.00	0.00	601.90	279.12	322.78
2930	442	160.00	2328.00	0.00	602.93	279.60	323.33
2934	442	160.00	2332.00	0.00	603.96	280.08	323.88
2938	442	160.00	2336.00	0.00	604.99	280.56	324.43
2942	442	160.00	2340.00	0.00	606.03	281.04	324.99
2946	442	160.00	2344.00	0.00	607.06	281.52	325.54
2950	442	160.00	2348.00	0.00	608.09	282.00	326.09
2954	442	160.00	2352.00	0.00	609.12	282.48	326.64

▼ er gwybodaeth yn unig - peidiwch â'i roi ar *Daflen Waith Didyniadau*, ffurflen P11.

Enillion y Cyflogai hyd at ac yn cynnwys y TEU ▼	Enillion ar y TEI (lle mae enillion yn cyrraedd neu'n uwch na'r TEI)	Enillion dros y TEI hyd at ac yn cynnwys y PD	Enillion dros y PD, hyd at ac yn cynnwys y PCU	Enillion dros y PCU, hyd at ac yn cynnwys y TEU	Cyfanswm cyfraniadau'r cyflogai a'r cyflogwr	Cyfraniadau'r cyflogai sy'n ddyledus ar yr holl enillion dros y PD	Cyfraniad y cyflogwr ▼
£	£	£ c	£ c	£ c	£ c	£ c	£ c
2958	442	160.00	2356.00	0.00	610.15	282.96	327.19
2962	442	160.00	2360.00	0.00	611.19	283.44	327.75
2966	442	160.00	2364.00	0.00	612.22	283.92	328.30
2970	442	160.00	2368.00	0.00	613.25	284.40	328.85
2974	442	160.00	2372.00	0.00	614.28	284.88	329.40
2978	442	160.00	2376.00	0.00	615.31	285.36	329.95
2982	442	160.00	2380.00	0.00	616.35	285.84	330.51
2986	442	160.00	2384.00	0.00	617.38	286.32	331.06
2990	442	160.00	2388.00	0.00	618.41	286.80	331.61
2994	442	160.00	2392.00	0.00	619.44	287.28	332.16
2998	442	160.00	2396.00	0.00	620.47	287.76	332.71
3002	442	160.00	2400.00	0.00	621.51	288.24	333.27
3006	442	160.00	2404.00	0.00	622.54	288.72	333.82
3010	442	160.00	2408.00	0.00	623.57	289.20	334.37
3014	442	160.00	2412.00	0.00	624.60	289.68	334.92
3018	442	160.00	2416.00	0.00	625.63	290.16	335.47
3022	442	160.00	2420.00	0.00	626.67	290.64	336.03
3026	442	160.00	2424.00	0.00	627.70	291.12	336.58
3030	442	160.00	2428.00	0.00	628.73	291.60	337.13
3034	442	160.00	2432.00	0.00	629.76	292.08	337.68
3038	442	160.00	2436.00	0.00	630.79	292.56	338.23
3042	442	160.00	2440.00	0.00	631.83	293.04	338.79
3046	442	160.00	2444.00	0.00	632.86	293.52	339.34
3050	442	160.00	2448.00	0.00	633.89	294.00	339.89
3054	442	160.00	2452.00	0.00	634.92	294.48	340.44
3058	442	160.00	2456.00	0.00	635.95	294.96	340.99
3062	442	160.00	2460.00	0.00	636.99	295.44	341.55
3066	442	160.00	2464.00	0.00	638.02	295.92	342.10
3070	442	160.00	2468.00	0.00	639.05	296.40	342.65
3074	442	160.00	2472.00	0.00	640.08	296.88	343.20
3078	442	160.00	2476.00	0.00	641.11	297.36	343.75
3082	442	160.00	2480.00	0.00	642.15	297.84	344.31
3086	442	160.00	2484.00	0.00	643.18	298.32	344.86
3090	442	160.00	2488.00	0.00	644.21	298.80	345.41
3094	442	160.00	2492.00	0.00	645.24	299.28	345.96
3098	442	160.00	2496.00	0.00	646.27	299.76	346.51
3102	442	160.00	2500.00	0.00	647.31	300.24	347.07
3106	442	160.00	2504.00	0.00	648.34	300.72	347.62
3110	442	160.00	2508.00	0.00	649.37	301.20	348.17
3114	442	160.00	2512.00	0.00	650.40	301.68	348.72
3118	442	160.00	2516.00	0.00	651.43	302.16	349.27
3122	442	160.00	2520.00	0.00	652.47	302.64	349.83
3126	442	160.00	2524.00	0.00	653.50	303.12	350.38
3130	442	160.00	2528.00	0.00	654.53	303.60	350.93
3134	442	160.00	2532.00	0.00	655.56	304.08	351.48
3138	442	160.00	2536.00	0.00	656.59	304.56	352.03
3142	442	160.00	2540.00	0.00	657.63	305.04	352.59
3146	442	160.00	2544.00	0.00	658.66	305.52	353.14
3150	442	160.00	2548.00	0.00	659.69	306.00	353.69
3154	442	160.00	2552.00	0.00	660.72	306.48	354.24
3158	442	160.00	2556.00	0.00	661.75	306.96	354.79
3162	442	160.00	2560.00	0.00	662.79	307.44	355.35
3166	442	160.00	2564.00	0.00	663.82	307.92	355.90
3170	442	160.00	2568.00	0.00	664.85	308.40	356.45
3174	442	160.00	2572.00	0.00	665.88	308.88	357.00

▼ er gwybodaeth yn unig - peidiwch â'i roi ar *Daflen Waith Didyniadau*, ffurflen P11.

Enillion y Cyflogai hyd at ac yn cynnwys y TEU ▼	Enillion ar y TEI (lle mae enillion yn cyrraedd neu'n uwch na'r TEI)	Enillion dros y TEI hyd at ac yn cynnwys y PD	Enillion dros y PD, hyd at ac yn cynnwys y PCU	Enillion dros y PCU, hyd at ac yn cynnwys y TEU	Cyfanswm cyfraniadau'r cyflogai a'r cyflogwr	Cyfraniadau'r cyflogai sy'n ddyledus ar yr holl enillion dros y PD	Cyfraniad y cyflogwr ▼
£	£	£ c	£ c	£ c	£ c	£ c	£ c
3178	442	160.00	2576.00	0.00	666.91	309.36	357.55
3182	442	160.00	2580.00	0.00	667.95	309.84	358.11
3186	442	160.00	2584.00	0.00	668.98	310.32	358.66
3190	442	160.00	2588.00	0.00	670.01	310.80	359.21
3194	442	160.00	2592.00	0.00	671.04	311.28	359.76
3198	442	160.00	2596.00	0.00	672.07	311.76	360.31
3202	442	160.00	2600.00	0.00	673.11	312.24	360.87
3206	442	160.00	2604.00	0.00	674.14	312.72	361.42
3210	442	160.00	2608.00	0.00	675.17	313.20	361.97
3214	442	160.00	2612.00	0.00	676.20	313.68	362.52
3218	442	160.00	2616.00	0.00	677.23	314.16	363.07
3222	442	160.00	2620.00	0.00	678.27	314.64	363.63
3226	442	160.00	2624.00	0.00	679.30	315.12	364.18
3230	442	160.00	2628.00	0.00	680.33	315.60	364.73
3234	442	160.00	2632.00	0.00	681.36	316.08	365.28
3238	442	160.00	2636.00	0.00	682.39	316.56	365.83
3242	442	160.00	2640.00	0.00	683.43	317.04	366.39
3246	442	160.00	2644.00	0.00	684.46	317.52	366.94
3250	442	160.00	2648.00	0.00	685.49	318.00	367.49
3254	442	160.00	2652.00	0.00	686.52	318.48	368.04
3258	442	160.00	2656.00	0.00	687.55	318.96	368.59
3262	442	160.00	2660.00	0.00	688.59	319.44	369.15
3266	442	160.00	2664.00	0.00	689.62	319.92	369.70
3270	442	160.00	2668.00	0.00	690.65	320.40	370.25
3274	442	160.00	2672.00	0.00	691.68	320.88	370.80
3278	442	160.00	2676.00	0.00	692.71	321.36	371.35
3282	442	160.00	2680.00	0.00	693.75	321.84	371.91
3286	442	160.00	2684.00	0.00	694.78	322.32	372.46
3290	442	160.00	2688.00	0.00	695.81	322.80	373.01
3294	442	160.00	2692.00	0.00	696.84	323.28	373.56
3298	442	160.00	2696.00	0.00	697.87	323.76	374.11
3302	442	160.00	2700.00	0.00	698.91	324.24	374.67
3306	442	160.00	2704.00	0.00	699.94	324.72	375.22
3310	442	160.00	2708.00	0.00	700.97	325.20	375.77
3314	442	160.00	2712.00	0.00	702.00	325.68	376.32
3318	442	160.00	2716.00	0.00	703.03	326.16	376.87
3322	442	160.00	2720.00	0.00	704.07	326.64	377.43
3326	442	160.00	2724.00	0.00	705.10	327.12	377.98
3330	442	160.00	2728.00	0.00	706.13	327.60	378.53
3334	442	160.00	2732.00	0.00	707.03	328.02	379.01
3337	442	160.00	2735.00	0.00	707.42	328.20	379.22
3338	442	160.00	2735.00	1.00	708.19	328.56	379.63
3342	442	160.00	2735.00	5.00	709.23	329.04	380.19
3346	442	160.00	2735.00	9.00	710.26	329.52	380.74
3350	442	160.00	2735.00	13.00	711.29	330.00	381.29
3354	442	160.00	2735.00	17.00	712.32	330.48	381.84
3358	442	160.00	2735.00	21.00	713.35	330.96	382.39
3362	442	160.00	2735.00	25.00	714.39	331.44	382.95
3366	442	160.00	2735.00	29.00	715.42	331.92	383.50
3370	442	160.00	2735.00	33.00	716.45	332.40	384.05
3374	442	160.00	2735.00	37.00	717.48	332.88	384.60
3378	442	160.00	2735.00	41.00	718.51	333.36	385.15
3382	442	160.00	2735.00	45.00	719.55	333.84	385.71
3386	442	160.00	2735.00	49.00	720.58	334.32	386.26
3390	442	160.00	2735.00	53.00	721.61	334.80	386.81

▼ er gwybodaeth yn unig - peidiwch â'i roi ar *Daflen Waith Didyniadau*, ffurflen P11.

Enillion y Cyflogai hyd at ac yn cynnwys y TEU ▼	Enillion ar y TEI (lle mae enillion yn cyrraedd neu'n uwch na'r TEI) 1a	Enillion dros y TEI hyd at ac yn cynnwys y PD 1b	Enillion dros y PD, hyd at ac yn cynnwys y PCU 1c	Enillion dros y PCU, hyd at ac yn cynnwys y TEU 1d	Cyfanswm cyfraniadau'r cyflogai a'r cyflogwr 1e	Cyfraniadau'r cyflogai sy'n ddyledus ar yr holl enillion dros y PD 1f	Cyfraniad y cyflogwr ▼
£	£	£ c	£ c	£ c	£ c	£ c	£ c
3394	442	160.00	2735.00	57.00	722.64	335.28	387.36
3398	442	160.00	2735.00	61.00	723.67	335.76	387.91
3402	442	160.00	2735.00	65.00	724.71	336.24	388.47
3406	442	160.00	2735.00	69.00	725.74	336.72	389.02
3410	442	160.00	2735.00	73.00	726.77	337.20	389.57
3414	442	160.00	2735.00	77.00	727.80	337.68	390.12
3418	442	160.00	2735.00	81.00	728.83	338.16	390.67
3422	442	160.00	2735.00	85.00	729.87	338.64	391.23
3426	442	160.00	2735.00	89.00	730.90	339.12	391.78
3430	442	160.00	2735.00	93.00	731.93	339.60	392.33
3434	442	160.00	2735.00	97.00	732.96	340.08	392.88
3438	442	160.00	2735.00	101.00	733.99	340.56	393.43
3442	442	160.00	2735.00	105.00	735.03	341.04	393.99
3446	442	160.00	2735.00	109.00	736.06	341.52	394.54
3450	442	160.00	2735.00	113.00	737.09	342.00	395.09
3454	442	160.00	2735.00	117.00	738.12	342.48	395.64
3458	442	160.00	2735.00	121.00	739.15	342.96	396.19
3462	442	160.00	2735.00	125.00	740.19	343.44	396.75
3466	442	160.00	2735.00	129.00	741.22	343.92	397.30
3470	442	160.00	2735.00	133.00	742.25	344.40	397.85
3474	442	160.00	2735.00	137.00	743.28	344.88	398.40
3478	442	160.00	2735.00	141.00	744.31	345.36	398.95
3482	442	160.00	2735.00	145.00	745.35	345.84	399.51
3486	442	160.00	2735.00	149.00	746.38	346.32	400.06
3490	442	160.00	2735.00	153.00	747.41	346.80	400.61
3494	442	160.00	2735.00	157.00	748.44	347.28	401.16
3498	442	160.00	2735.00	161.00	749.47	347.76	401.71
3502	442	160.00	2735.00	165.00	750.51	348.24	402.27
3506	442	160.00	2735.00	169.00	751.54	348.72	402.82
3510	442	160.00	2735.00	173.00	752.57	349.20	403.37
3514	442	160.00	2735.00	177.00	753.60	349.68	403.92
3518	442	160.00	2735.00	181.00	754.63	350.16	404.47
3522	442	160.00	2735.00	185.00	755.67	350.64	405.03
3526	442	160.00	2735.00	189.00	756.70	351.12	405.58
3530	442	160.00	2735.00	193.00	757.73	351.60	406.13
3534	442	160.00	2735.00	197.00	758.76	352.08	406.68
3538	442	160.00	2735.00	201.00	759.79	352.56	407.23
3540	442	160.00	2735.00	203.00	759.79	352.56	407.23

Os bydd cyflog gros y cyflogai dros £3540, trowch i dudalen 66.

Defnyddiwch y tabl hwn ar gyfer:

cyflogeion y mae gennych ffurflen CA2700 ar eu cyfer.

Peidiwch â defnyddio'r tabl hwn ar gyfer:

- unrhyw flwyddyn heblaw 2011-12
- cyflogeion sydd o oed Pensiwn y Wladwriaeth neu drosodd (gweler Tabl C, yn Nhaflen CA41).

Llenwi *Tablen Waith Didyniadau*, ffurflen P11 neu un gyfatebol:

- rhowch 'J' yn y man arbennig yn y blwch 'Crynodeb Diwedd Blwyddyn' ar ffurflen P11
- copi'wch y ffigurau yng ngholofnau 1a-1f o'r tabl i golofnau 1a-1f y ffurflen P11 ar y llinell gyferbyn â'r wythnos dreth y byddwch yn talu'r cyflogai.

Os yw cyfanswm enillion y cyflogai yn disgyn rhwng y TEI a'r TEU ac nad yw'r union gyflog gros i'w weld yn y tabl, defnyddiwch y ffigur isaf nesaf. Os yw cyfanswm enillion y cyflogai dros y TEU, gweler tudalen 66.

Mae'r ffigurau yng ngholofn chwith pob tabl yn dangos camau rhwng y TEI a'r TEU. Caiff y CYG dyledus eu cyfrif ar gyfer pob cam, ac eithrio'r TEI, TE, PD, PCU a'r TEU, ar ganolbwynt y cam fel y gallwch chi a'ch cyflogai fod yn talu ychydig yn llai neu'n fwy na phe byddech yn defnyddio'r dull canran union.

▼ er gwybodaeth yn unig - peidiwch â'i roi ar *Daflen Waith Didyniadau*, ffurflen P11.

Enillion y Cyflogai hyd at ac yn cynnwys y TEU	Enillion ar y TEI (lle mae enillion yn cyrraedd neu'n uwch na'r TEI)	Enillion dros y TEI hyd at ac yn cynnwys y PD	Enillion dros y PD, hyd at ac yn cynnwys y PCU	Enillion dros y PCU, hyd at ac yn cynnwys y TEU	Cyfanswm cyfraniadau'r cyflogai a'r cyflogwr	Cyfraniadau'r cyflogai sy'n ddyledus ar yr holl enillion dros y PD	Cyfraniad y cyflogwr
▼	1a	1b	1c	1d	1e	1f	▼
£	£	£ c	£ c	£ c	£ c	£ c	£ c
Hyd at ac yn cynnwys £101.99							
Dim CYG yn ddyledus, peidiwch â rhoi dim ar ffurflenni P11 a P14.							
102	102	0.00	0.00	0.00	0.00	0.00	0.00
103	102	1.00	0.00	0.00	0.00	0.00	0.00
104	102	2.00	0.00	0.00	0.00	0.00	0.00
105	102	3.00	0.00	0.00	0.00	0.00	0.00
106	102	4.00	0.00	0.00	0.00	0.00	0.00
107	102	5.00	0.00	0.00	0.00	0.00	0.00
108	102	6.00	0.00	0.00	0.00	0.00	0.00
109	102	7.00	0.00	0.00	0.00	0.00	0.00
110	102	8.00	0.00	0.00	0.00	0.00	0.00
111	102	9.00	0.00	0.00	0.00	0.00	0.00
112	102	10.00	0.00	0.00	0.00	0.00	0.00
113	102	11.00	0.00	0.00	0.00	0.00	0.00
114	102	12.00	0.00	0.00	0.00	0.00	0.00
115	102	13.00	0.00	0.00	0.00	0.00	0.00
116	102	14.00	0.00	0.00	0.00	0.00	0.00
117	102	15.00	0.00	0.00	0.00	0.00	0.00
118	102	16.00	0.00	0.00	0.00	0.00	0.00
119	102	17.00	0.00	0.00	0.00	0.00	0.00
120	102	18.00	0.00	0.00	0.00	0.00	0.00
121	102	19.00	0.00	0.00	0.00	0.00	0.00
122	102	20.00	0.00	0.00	0.00	0.00	0.00
123	102	21.00	0.00	0.00	0.00	0.00	0.00
124	102	22.00	0.00	0.00	0.00	0.00	0.00
125	102	23.00	0.00	0.00	0.00	0.00	0.00
126	102	24.00	0.00	0.00	0.00	0.00	0.00

Tabl llythyren J

Tabl wythnosol

▼ er gwybodaeth yn unig - peidiwch â'i roi ar *Daflen Waith Didyniadau*, ffurflen P11.

Enillion y Cyflogai hyd at ac yn cynnwys y TEU ▼	Enillion ar y TEI (lle mae enillion yn cyrraedd neu'n uwch na'r TEI) 1a	Enillion dros y TEI hyd at ac yn cynnwys y PD 1b	Enillion dros y PD, hyd at ac yn cynnwys y PCU 1c	Enillion dros y PCU, hyd at ac yn cynnwys y TEU 1d	Cyfanswm cyfraniadau'r cyflogai a'r cyflogwr 1e	Cyfraniadau'r cyflogai sy'n ddyledus ar yr holl enillion dros y PD 1f	Cyfraniad y cyflogwr ▼
£	£	£ c	£ c	£ c	£ c	£ c	£ c
127	102	25.00	0.00	0.00	0.00	0.00	0.00
128	102	26.00	0.00	0.00	0.00	0.00	0.00
129	102	27.00	0.00	0.00	0.00	0.00	0.00
130	102	28.00	0.00	0.00	0.00	0.00	0.00
131	102	29.00	0.00	0.00	0.00	0.00	0.00
132	102	30.00	0.00	0.00	0.00	0.00	0.00
133	102	31.00	0.00	0.00	0.00	0.00	0.00
134	102	32.00	0.00	0.00	0.00	0.00	0.00
135	102	33.00	0.00	0.00	0.00	0.00	0.00
136	102	34.00	0.00	0.00	0.00	0.00	0.00
137	102	35.00	0.00	0.00	0.21	0.00	0.21
138	102	36.00	0.00	0.00	0.34	0.00	0.34
139	102	37.00	0.00	0.00	0.41	0.00	0.41
140	102	37.00	1.00	0.00	0.65	0.03	0.62
141	102	37.00	2.00	0.00	0.80	0.05	0.75
142	102	37.00	3.00	0.00	0.96	0.07	0.89
143	102	37.00	4.00	0.00	1.12	0.09	1.03
144	102	37.00	5.00	0.00	1.28	0.11	1.17
145	102	37.00	6.00	0.00	1.44	0.13	1.31
146	102	37.00	7.00	0.00	1.59	0.15	1.44
147	102	37.00	8.00	0.00	1.75	0.17	1.58
148	102	37.00	9.00	0.00	1.91	0.19	1.72
149	102	37.00	10.00	0.00	2.07	0.21	1.86
150	102	37.00	11.00	0.00	2.23	0.23	2.00
151	102	37.00	12.00	0.00	2.38	0.25	2.13
152	102	37.00	13.00	0.00	2.54	0.27	2.27
153	102	37.00	14.00	0.00	2.70	0.29	2.41
154	102	37.00	15.00	0.00	2.86	0.31	2.55
155	102	37.00	16.00	0.00	3.02	0.33	2.69
156	102	37.00	17.00	0.00	3.17	0.35	2.82
157	102	37.00	18.00	0.00	3.33	0.37	2.96
158	102	37.00	19.00	0.00	3.49	0.39	3.10
159	102	37.00	20.00	0.00	3.65	0.41	3.24
160	102	37.00	21.00	0.00	3.81	0.43	3.38
161	102	37.00	22.00	0.00	3.96	0.45	3.51
162	102	37.00	23.00	0.00	4.12	0.47	3.65
163	102	37.00	24.00	0.00	4.28	0.49	3.79
164	102	37.00	25.00	0.00	4.44	0.51	3.93
165	102	37.00	26.00	0.00	4.60	0.53	4.07
166	102	37.00	27.00	0.00	4.75	0.55	4.20
167	102	37.00	28.00	0.00	4.91	0.57	4.34
168	102	37.00	29.00	0.00	5.07	0.59	4.48
169	102	37.00	30.00	0.00	5.23	0.61	4.62
170	102	37.00	31.00	0.00	5.39	0.63	4.76
171	102	37.00	32.00	0.00	5.54	0.65	4.89
172	102	37.00	33.00	0.00	5.70	0.67	5.03
173	102	37.00	34.00	0.00	5.86	0.69	5.17
174	102	37.00	35.00	0.00	6.02	0.71	5.31
175	102	37.00	36.00	0.00	6.18	0.73	5.45
176	102	37.00	37.00	0.00	6.33	0.75	5.58
177	102	37.00	38.00	0.00	6.49	0.77	5.72
178	102	37.00	39.00	0.00	6.65	0.79	5.86
179	102	37.00	40.00	0.00	6.81	0.81	6.00
180	102	37.00	41.00	0.00	6.97	0.83	6.14
181	102	37.00	42.00	0.00	7.12	0.85	6.27

▼ er gwybodaeth yn unig - peidiwch â'i roi ar *Daflen Waith Didyniadau*, ffurflen P11.

Enillion y Cyflogai hyd at ac yn cynnwys y TEU	Enillion ar y TEI (lle mae enillion yn cyrraedd neu'n uwch na'r TEI)	Enillion dros y TEI hyd at ac yn cynnwys y PD	Enillion dros y PD, hyd at ac yn cynnwys y PCU	Enillion dros y PCU, hyd at ac yn cynnwys y TEU	Cyfanswm cyfraniadau'r cyflogai a'r cyflogwr	Cyfraniadau'r cyflogai sy'n ddyledus ar yr holl enillion dros y PD	Cyfraniad y cyflogwr
1a	1b	1c	1d	1e	1f		
£	£	£ c	£ c	£ c	£ c	£ c	£ c
182	102	37.00	43.00	0.00	7.28	0.87	6.41
183	102	37.00	44.00	0.00	7.44	0.89	6.55
184	102	37.00	45.00	0.00	7.60	0.91	6.69
185	102	37.00	46.00	0.00	7.76	0.93	6.83
186	102	37.00	47.00	0.00	7.91	0.95	6.96
187	102	37.00	48.00	0.00	8.07	0.97	7.10
188	102	37.00	49.00	0.00	8.23	0.99	7.24
189	102	37.00	50.00	0.00	8.39	1.01	7.38
190	102	37.00	51.00	0.00	8.55	1.03	7.52
191	102	37.00	52.00	0.00	8.70	1.05	7.65
192	102	37.00	53.00	0.00	8.86	1.07	7.79
193	102	37.00	54.00	0.00	9.02	1.09	7.93
194	102	37.00	55.00	0.00	9.18	1.11	8.07
195	102	37.00	56.00	0.00	9.34	1.13	8.21
196	102	37.00	57.00	0.00	9.49	1.15	8.34
197	102	37.00	58.00	0.00	9.65	1.17	8.48
198	102	37.00	59.00	0.00	9.81	1.19	8.62
199	102	37.00	60.00	0.00	9.97	1.21	8.76
200	102	37.00	61.00	0.00	10.13	1.23	8.90
201	102	37.00	62.00	0.00	10.28	1.25	9.03
202	102	37.00	63.00	0.00	10.44	1.27	9.17
203	102	37.00	64.00	0.00	10.60	1.29	9.31
204	102	37.00	65.00	0.00	10.76	1.31	9.45
205	102	37.00	66.00	0.00	10.92	1.33	9.59
206	102	37.00	67.00	0.00	11.07	1.35	9.72
207	102	37.00	68.00	0.00	11.23	1.37	9.86
208	102	37.00	69.00	0.00	11.39	1.39	10.00
209	102	37.00	70.00	0.00	11.55	1.41	10.14
210	102	37.00	71.00	0.00	11.71	1.43	10.28
211	102	37.00	72.00	0.00	11.86	1.45	10.41
212	102	37.00	73.00	0.00	12.02	1.47	10.55
213	102	37.00	74.00	0.00	12.18	1.49	10.69
214	102	37.00	75.00	0.00	12.34	1.51	10.83
215	102	37.00	76.00	0.00	12.50	1.53	10.97
216	102	37.00	77.00	0.00	12.65	1.55	11.10
217	102	37.00	78.00	0.00	12.81	1.57	11.24
218	102	37.00	79.00	0.00	12.97	1.59	11.38
219	102	37.00	80.00	0.00	13.13	1.61	11.52
220	102	37.00	81.00	0.00	13.29	1.63	11.66
221	102	37.00	82.00	0.00	13.44	1.65	11.79
222	102	37.00	83.00	0.00	13.60	1.67	11.93
223	102	37.00	84.00	0.00	13.76	1.69	12.07
224	102	37.00	85.00	0.00	13.92	1.71	12.21
225	102	37.00	86.00	0.00	14.08	1.73	12.35
226	102	37.00	87.00	0.00	14.23	1.75	12.48
227	102	37.00	88.00	0.00	14.39	1.77	12.62
228	102	37.00	89.00	0.00	14.55	1.79	12.76
229	102	37.00	90.00	0.00	14.71	1.81	12.90
230	102	37.00	91.00	0.00	14.87	1.83	13.04
231	102	37.00	92.00	0.00	15.02	1.85	13.17
232	102	37.00	93.00	0.00	15.18	1.87	13.31
233	102	37.00	94.00	0.00	15.34	1.89	13.45
234	102	37.00	95.00	0.00	15.50	1.91	13.59
235	102	37.00	96.00	0.00	15.66	1.93	13.73
236	102	37.00	97.00	0.00	15.81	1.95	13.86

Tabl llythyren J

Tabl wythnosol

▼ er gwybodaeth yn unig - peidiwch â'i roi ar *Daflen Waith Didyniadau*, ffurflen P11.

Enillion y Cyflogai hyd at ac yn cynnwys y TEU ▼	Enillion ar y TEI (lle mae enillion yn cyrraedd neu'n uwch na'r TEI) 1a	Enillion dros y TEI hyd at ac yn cynnwys y PD 1b	Enillion dros y PD, hyd at ac yn cynnwys y PCU 1c	Enillion dros y PCU, hyd at ac yn cynnwys y TEU 1d	Cyfanswm cyfraniadau'r cyflogai a'r cyflogwr 1e	Cyfraniadau'r cyflogai sy'n ddyledus ar yr holl enillion dros y PD 1f	Cyfraniad y cyflogwr ▼
£	£	£ c	£ c	£ c	£ c	£ c	£ c
237	102	37.00	98.00	0.00	15.97	1.97	14.00
238	102	37.00	99.00	0.00	16.13	1.99	14.14
239	102	37.00	100.00	0.00	16.29	2.01	14.28
240	102	37.00	101.00	0.00	16.45	2.03	14.42
241	102	37.00	102.00	0.00	16.60	2.05	14.55
242	102	37.00	103.00	0.00	16.76	2.07	14.69
243	102	37.00	104.00	0.00	16.92	2.09	14.83
244	102	37.00	105.00	0.00	17.08	2.11	14.97
245	102	37.00	106.00	0.00	17.24	2.13	15.11
246	102	37.00	107.00	0.00	17.39	2.15	15.24
247	102	37.00	108.00	0.00	17.55	2.17	15.38
248	102	37.00	109.00	0.00	17.71	2.19	15.52
249	102	37.00	110.00	0.00	17.87	2.21	15.66
250	102	37.00	111.00	0.00	18.03	2.23	15.80
251	102	37.00	112.00	0.00	18.18	2.25	15.93
252	102	37.00	113.00	0.00	18.34	2.27	16.07
253	102	37.00	114.00	0.00	18.50	2.29	16.21
254	102	37.00	115.00	0.00	18.66	2.31	16.35
255	102	37.00	116.00	0.00	18.82	2.33	16.49
256	102	37.00	117.00	0.00	18.97	2.35	16.62
257	102	37.00	118.00	0.00	19.13	2.37	16.76
258	102	37.00	119.00	0.00	19.29	2.39	16.90
259	102	37.00	120.00	0.00	19.45	2.41	17.04
260	102	37.00	121.00	0.00	19.61	2.43	17.18
261	102	37.00	122.00	0.00	19.76	2.45	17.31
262	102	37.00	123.00	0.00	19.92	2.47	17.45
263	102	37.00	124.00	0.00	20.08	2.49	17.59
264	102	37.00	125.00	0.00	20.24	2.51	17.73
265	102	37.00	126.00	0.00	20.40	2.53	17.87
266	102	37.00	127.00	0.00	20.55	2.55	18.00
267	102	37.00	128.00	0.00	20.71	2.57	18.14
268	102	37.00	129.00	0.00	20.87	2.59	18.28
269	102	37.00	130.00	0.00	21.03	2.61	18.42
270	102	37.00	131.00	0.00	21.19	2.63	18.56
271	102	37.00	132.00	0.00	21.34	2.65	18.69
272	102	37.00	133.00	0.00	21.50	2.67	18.83
273	102	37.00	134.00	0.00	21.66	2.69	18.97
274	102	37.00	135.00	0.00	21.82	2.71	19.11
275	102	37.00	136.00	0.00	21.98	2.73	19.25
276	102	37.00	137.00	0.00	22.13	2.75	19.38
277	102	37.00	138.00	0.00	22.29	2.77	19.52
278	102	37.00	139.00	0.00	22.45	2.79	19.66
279	102	37.00	140.00	0.00	22.61	2.81	19.80
280	102	37.00	141.00	0.00	22.77	2.83	19.94
281	102	37.00	142.00	0.00	22.92	2.85	20.07
282	102	37.00	143.00	0.00	23.08	2.87	20.21
283	102	37.00	144.00	0.00	23.24	2.89	20.35
284	102	37.00	145.00	0.00	23.40	2.91	20.49
285	102	37.00	146.00	0.00	23.56	2.93	20.63
286	102	37.00	147.00	0.00	23.71	2.95	20.76
287	102	37.00	148.00	0.00	23.87	2.97	20.90
288	102	37.00	149.00	0.00	24.03	2.99	21.04
289	102	37.00	150.00	0.00	24.19	3.01	21.18
290	102	37.00	151.00	0.00	24.35	3.03	21.32
291	102	37.00	152.00	0.00	24.50	3.05	21.45

▼ er gwybodaeth yn unig - peidiwch â'i roi ar *Daflen Waith Didyniadau*, ffurflen P11.

Enillion y Cyflogai hyd at ac yn cynnwys y TEU	Enillion ar y TEI (lle mae enillion yn cyrraedd neu'n uwch na'r TEI)	Enillion dros y TEI hyd at ac yn cynnwys y PD	Enillion dros y PD, hyd at ac yn cynnwys y PCU	Enillion dros y PCU, hyd at ac yn cynnwys y TEU	Cyfanswm cyfraniadau'r cyflogai a'r cyflogwr	Cyfraniadau'r cyflogai sy'n ddyledus ar yr holl enillion dros y PD	Cyfraniad y cyflogwr
1a	1b	1c	1d	1e	1f		
£	£	£ c	£ c	£ c	£ c	£ c	£ c
292	102	37.00	153.00	0.00	24.66	3.07	21.59
293	102	37.00	154.00	0.00	24.82	3.09	21.73
294	102	37.00	155.00	0.00	24.98	3.11	21.87
295	102	37.00	156.00	0.00	25.14	3.13	22.01
296	102	37.00	157.00	0.00	25.29	3.15	22.14
297	102	37.00	158.00	0.00	25.45	3.17	22.28
298	102	37.00	159.00	0.00	25.61	3.19	22.42
299	102	37.00	160.00	0.00	25.77	3.21	22.56
300	102	37.00	161.00	0.00	25.93	3.23	22.70
301	102	37.00	162.00	0.00	26.08	3.25	22.83
302	102	37.00	163.00	0.00	26.24	3.27	22.97
303	102	37.00	164.00	0.00	26.40	3.29	23.11
304	102	37.00	165.00	0.00	26.56	3.31	23.25
305	102	37.00	166.00	0.00	26.72	3.33	23.39
306	102	37.00	167.00	0.00	26.87	3.35	23.52
307	102	37.00	168.00	0.00	27.03	3.37	23.66
308	102	37.00	169.00	0.00	27.19	3.39	23.80
309	102	37.00	170.00	0.00	27.35	3.41	23.94
310	102	37.00	171.00	0.00	27.51	3.43	24.08
311	102	37.00	172.00	0.00	27.66	3.45	24.21
312	102	37.00	173.00	0.00	27.82	3.47	24.35
313	102	37.00	174.00	0.00	27.98	3.49	24.49
314	102	37.00	175.00	0.00	28.14	3.51	24.63
315	102	37.00	176.00	0.00	28.30	3.53	24.77
316	102	37.00	177.00	0.00	28.45	3.55	24.90
317	102	37.00	178.00	0.00	28.61	3.57	25.04
318	102	37.00	179.00	0.00	28.77	3.59	25.18
319	102	37.00	180.00	0.00	28.93	3.61	25.32
320	102	37.00	181.00	0.00	29.09	3.63	25.46
321	102	37.00	182.00	0.00	29.24	3.65	25.59
322	102	37.00	183.00	0.00	29.40	3.67	25.73
323	102	37.00	184.00	0.00	29.56	3.69	25.87
324	102	37.00	185.00	0.00	29.72	3.71	26.01
325	102	37.00	186.00	0.00	29.88	3.73	26.15
326	102	37.00	187.00	0.00	30.03	3.75	26.28
327	102	37.00	188.00	0.00	30.19	3.77	26.42
328	102	37.00	189.00	0.00	30.35	3.79	26.56
329	102	37.00	190.00	0.00	30.51	3.81	26.70
330	102	37.00	191.00	0.00	30.67	3.83	26.84
331	102	37.00	192.00	0.00	30.82	3.85	26.97
332	102	37.00	193.00	0.00	30.98	3.87	27.11
333	102	37.00	194.00	0.00	31.14	3.89	27.25
334	102	37.00	195.00	0.00	31.30	3.91	27.39
335	102	37.00	196.00	0.00	31.46	3.93	27.53
336	102	37.00	197.00	0.00	31.61	3.95	27.66
337	102	37.00	198.00	0.00	31.77	3.97	27.80
338	102	37.00	199.00	0.00	31.93	3.99	27.94
339	102	37.00	200.00	0.00	32.09	4.01	28.08
340	102	37.00	201.00	0.00	32.25	4.03	28.22
341	102	37.00	202.00	0.00	32.40	4.05	28.35
342	102	37.00	203.00	0.00	32.56	4.07	28.49
343	102	37.00	204.00	0.00	32.72	4.09	28.63
344	102	37.00	205.00	0.00	32.88	4.11	28.77
345	102	37.00	206.00	0.00	33.04	4.13	28.91
346	102	37.00	207.00	0.00	33.19	4.15	29.04

▼ er gwybodaeth yn unig - peidiwch â'i roi ar *Daflen Waith Didyniadau*, ffurflen P11.

Enillion y Cyflogai hyd at ac yn cynnwys y TEU ▼	Enillion ar y TEI (lle mae enillion yn cyrraedd neu'n uwch na'r TEI)	Enillion dros y TEI hyd at ac yn cynnwys y PD	Enillion dros y PD, hyd at ac yn cynnwys y PCU	Enillion dros y PCU, hyd at ac yn cynnwys y TEU	Cyfanswm cyfraniadau'r cyflogai a'r cyflogwr	Cyfraniadau'r cyflogai sy'n ddyledus ar yr holl enillion dros y PD	Cyfraniad y cyflogwr ▼
£	£	£ c	£ c	£ c	£ c	£ c	£ c
347	102	37.00	208.00	0.00	33.35	4.17	29.18
348	102	37.00	209.00	0.00	33.51	4.19	29.32
349	102	37.00	210.00	0.00	33.67	4.21	29.46
350	102	37.00	211.00	0.00	33.83	4.23	29.60
351	102	37.00	212.00	0.00	33.98	4.25	29.73
352	102	37.00	213.00	0.00	34.14	4.27	29.87
353	102	37.00	214.00	0.00	34.30	4.29	30.01
354	102	37.00	215.00	0.00	34.46	4.31	30.15
355	102	37.00	216.00	0.00	34.62	4.33	30.29
356	102	37.00	217.00	0.00	34.77	4.35	30.42
357	102	37.00	218.00	0.00	34.93	4.37	30.56
358	102	37.00	219.00	0.00	35.09	4.39	30.70
359	102	37.00	220.00	0.00	35.25	4.41	30.84
360	102	37.00	221.00	0.00	35.41	4.43	30.98
361	102	37.00	222.00	0.00	35.56	4.45	31.11
362	102	37.00	223.00	0.00	35.72	4.47	31.25
363	102	37.00	224.00	0.00	35.88	4.49	31.39
364	102	37.00	225.00	0.00	36.04	4.51	31.53
365	102	37.00	226.00	0.00	36.20	4.53	31.67
366	102	37.00	227.00	0.00	36.35	4.55	31.80
367	102	37.00	228.00	0.00	36.51	4.57	31.94
368	102	37.00	229.00	0.00	36.67	4.59	32.08
369	102	37.00	230.00	0.00	36.83	4.61	32.22
370	102	37.00	231.00	0.00	36.99	4.63	32.36
371	102	37.00	232.00	0.00	37.14	4.65	32.49
372	102	37.00	233.00	0.00	37.30	4.67	32.63
373	102	37.00	234.00	0.00	37.46	4.69	32.77
374	102	37.00	235.00	0.00	37.62	4.71	32.91
375	102	37.00	236.00	0.00	37.78	4.73	33.05
376	102	37.00	237.00	0.00	37.93	4.75	33.18
377	102	37.00	238.00	0.00	38.09	4.77	33.32
378	102	37.00	239.00	0.00	38.25	4.79	33.46
379	102	37.00	240.00	0.00	38.41	4.81	33.60
380	102	37.00	241.00	0.00	38.57	4.83	33.74
381	102	37.00	242.00	0.00	38.72	4.85	33.87
382	102	37.00	243.00	0.00	38.88	4.87	34.01
383	102	37.00	244.00	0.00	39.04	4.89	34.15
384	102	37.00	245.00	0.00	39.20	4.91	34.29
385	102	37.00	246.00	0.00	39.36	4.93	34.43
386	102	37.00	247.00	0.00	39.51	4.95	34.56
387	102	37.00	248.00	0.00	39.67	4.97	34.70
388	102	37.00	249.00	0.00	39.83	4.99	34.84
389	102	37.00	250.00	0.00	39.99	5.01	34.98
390	102	37.00	251.00	0.00	40.15	5.03	35.12
391	102	37.00	252.00	0.00	40.30	5.05	35.25
392	102	37.00	253.00	0.00	40.46	5.07	35.39
393	102	37.00	254.00	0.00	40.62	5.09	35.53
394	102	37.00	255.00	0.00	40.78	5.11	35.67
395	102	37.00	256.00	0.00	40.94	5.13	35.81
396	102	37.00	257.00	0.00	41.09	5.15	35.94
397	102	37.00	258.00	0.00	41.25	5.17	36.08
398	102	37.00	259.00	0.00	41.41	5.19	36.22
399	102	37.00	260.00	0.00	41.57	5.21	36.36
400	102	37.00	261.00	0.00	41.73	5.23	36.50
401	102	37.00	262.00	0.00	41.88	5.25	36.63

▼ er gwybodaeth yn unig - peidiwch â'i roi ar *Daflen Waith Didyniadau*, ffurflen P11.

Enillion y Cyflogai hyd at ac yn cynnwys y TEU	Enillion ar y TEI (lle mae enillion yn cyrraedd neu'n uwch na'r TEI)	Enillion dros y TEI hyd at ac yn cynnwys y PD	Enillion dros y PD, hyd at ac yn cynnwys y PCU	Enillion dros y PCU, hyd at ac yn cynnwys y TEU	Cyfanswm cyfraniadau'r cyflogai a'r cyflogwr	Cyfraniadau'r cyflogai sy'n ddyledus ar yr holl enillion dros y PD	Cyfraniad y cyflogwr
1a	1b	1c	1d	1e	1f		
£	£	£ c	£ c	£ c	£ c	£ c	£ c
402	102	37.00	263.00	0.00	42.04	5.27	36.77
403	102	37.00	264.00	0.00	42.20	5.29	36.91
404	102	37.00	265.00	0.00	42.36	5.31	37.05
405	102	37.00	266.00	0.00	42.52	5.33	37.19
406	102	37.00	267.00	0.00	42.67	5.35	37.32
407	102	37.00	268.00	0.00	42.83	5.37	37.46
408	102	37.00	269.00	0.00	42.99	5.39	37.60
409	102	37.00	270.00	0.00	43.15	5.41	37.74
410	102	37.00	271.00	0.00	43.31	5.43	37.88
411	102	37.00	272.00	0.00	43.46	5.45	38.01
412	102	37.00	273.00	0.00	43.62	5.47	38.15
413	102	37.00	274.00	0.00	43.78	5.49	38.29
414	102	37.00	275.00	0.00	43.94	5.51	38.43
415	102	37.00	276.00	0.00	44.10	5.53	38.57
416	102	37.00	277.00	0.00	44.25	5.55	38.70
417	102	37.00	278.00	0.00	44.41	5.57	38.84
418	102	37.00	279.00	0.00	44.57	5.59	38.98
419	102	37.00	280.00	0.00	44.73	5.61	39.12
420	102	37.00	281.00	0.00	44.89	5.63	39.26
421	102	37.00	282.00	0.00	45.04	5.65	39.39
422	102	37.00	283.00	0.00	45.20	5.67	39.53
423	102	37.00	284.00	0.00	45.36	5.69	39.67
424	102	37.00	285.00	0.00	45.52	5.71	39.81
425	102	37.00	286.00	0.00	45.68	5.73	39.95
426	102	37.00	287.00	0.00	45.83	5.75	40.08
427	102	37.00	288.00	0.00	45.99	5.77	40.22
428	102	37.00	289.00	0.00	46.15	5.79	40.36
429	102	37.00	290.00	0.00	46.31	5.81	40.50
430	102	37.00	291.00	0.00	46.47	5.83	40.64
431	102	37.00	292.00	0.00	46.62	5.85	40.77
432	102	37.00	293.00	0.00	46.78	5.87	40.91
433	102	37.00	294.00	0.00	46.94	5.89	41.05
434	102	37.00	295.00	0.00	47.10	5.91	41.19
435	102	37.00	296.00	0.00	47.26	5.93	41.33
436	102	37.00	297.00	0.00	47.41	5.95	41.46
437	102	37.00	298.00	0.00	47.57	5.97	41.60
438	102	37.00	299.00	0.00	47.73	5.99	41.74
439	102	37.00	300.00	0.00	47.89	6.01	41.88
440	102	37.00	301.00	0.00	48.05	6.03	42.02
441	102	37.00	302.00	0.00	48.20	6.05	42.15
442	102	37.00	303.00	0.00	48.36	6.07	42.29
443	102	37.00	304.00	0.00	48.52	6.09	42.43
444	102	37.00	305.00	0.00	48.68	6.11	42.57
445	102	37.00	306.00	0.00	48.84	6.13	42.71
446	102	37.00	307.00	0.00	48.99	6.15	42.84
447	102	37.00	308.00	0.00	49.15	6.17	42.98
448	102	37.00	309.00	0.00	49.31	6.19	43.12
449	102	37.00	310.00	0.00	49.47	6.21	43.26
450	102	37.00	311.00	0.00	49.63	6.23	43.40
451	102	37.00	312.00	0.00	49.78	6.25	43.53
452	102	37.00	313.00	0.00	49.94	6.27	43.67
453	102	37.00	314.00	0.00	50.10	6.29	43.81
454	102	37.00	315.00	0.00	50.26	6.31	43.95
455	102	37.00	316.00	0.00	50.42	6.33	44.09
456	102	37.00	317.00	0.00	50.57	6.35	44.22

▼ er gwybodaeth yn unig - peidiwch â'i roi ar *Daflen Waith Didyniadau*, ffurflen P11.

Enillion y Cyflogai hyd at ac yn cynnwys y TEU ▼	Enillion ar y TEI (lle mae enillion yn cyrraedd neu'n uwch na'r TEI)	Enillion dros y TEI hyd at ac yn cynnwys y PD	Enillion dros y PD, hyd at ac yn cynnwys y PCU	Enillion dros y PCU, hyd at ac yn cynnwys y TEU	Cyfanswm cyfraniadau'r cyflogai a'r cyflogwr	Cyfraniadau'r cyflogai sy'n ddyledus ar yr holl enillion dros y PD	Cyfraniad y cyflogwr ▼
£	£	£ c	£ c	£ c	£ c	£ c	£ c
457	102	37.00	318.00	0.00	50.73	6.37	44.36
458	102	37.00	319.00	0.00	50.89	6.39	44.50
459	102	37.00	320.00	0.00	51.05	6.41	44.64
460	102	37.00	321.00	0.00	51.21	6.43	44.78
461	102	37.00	322.00	0.00	51.36	6.45	44.91
462	102	37.00	323.00	0.00	51.52	6.47	45.05
463	102	37.00	324.00	0.00	51.68	6.49	45.19
464	102	37.00	325.00	0.00	51.84	6.51	45.33
465	102	37.00	326.00	0.00	52.00	6.53	45.47
466	102	37.00	327.00	0.00	52.15	6.55	45.60
467	102	37.00	328.00	0.00	52.31	6.57	45.74
468	102	37.00	329.00	0.00	52.47	6.59	45.88
469	102	37.00	330.00	0.00	52.63	6.61	46.02
470	102	37.00	331.00	0.00	52.79	6.63	46.16
471	102	37.00	332.00	0.00	52.94	6.65	46.29
472	102	37.00	333.00	0.00	53.10	6.67	46.43
473	102	37.00	334.00	0.00	53.26	6.69	46.57
474	102	37.00	335.00	0.00	53.42	6.71	46.71
475	102	37.00	336.00	0.00	53.58	6.73	46.85
476	102	37.00	337.00	0.00	53.73	6.75	46.98
477	102	37.00	338.00	0.00	53.89	6.77	47.12
478	102	37.00	339.00	0.00	54.05	6.79	47.26
479	102	37.00	340.00	0.00	54.21	6.81	47.40
480	102	37.00	341.00	0.00	54.37	6.83	47.54
481	102	37.00	342.00	0.00	54.52	6.85	47.67
482	102	37.00	343.00	0.00	54.68	6.87	47.81
483	102	37.00	344.00	0.00	54.84	6.89	47.95
484	102	37.00	345.00	0.00	55.00	6.91	48.09
485	102	37.00	346.00	0.00	55.16	6.93	48.23
486	102	37.00	347.00	0.00	55.31	6.95	48.36
487	102	37.00	348.00	0.00	55.47	6.97	48.50
488	102	37.00	349.00	0.00	55.63	6.99	48.64
489	102	37.00	350.00	0.00	55.79	7.01	48.78
490	102	37.00	351.00	0.00	55.95	7.03	48.92
491	102	37.00	352.00	0.00	56.10	7.05	49.05
492	102	37.00	353.00	0.00	56.26	7.07	49.19
493	102	37.00	354.00	0.00	56.42	7.09	49.33
494	102	37.00	355.00	0.00	56.58	7.11	49.47
495	102	37.00	356.00	0.00	56.74	7.13	49.61
496	102	37.00	357.00	0.00	56.89	7.15	49.74
497	102	37.00	358.00	0.00	57.05	7.17	49.88
498	102	37.00	359.00	0.00	57.21	7.19	50.02
499	102	37.00	360.00	0.00	57.37	7.21	50.16
500	102	37.00	361.00	0.00	57.53	7.23	50.30
501	102	37.00	362.00	0.00	57.68	7.25	50.43
502	102	37.00	363.00	0.00	57.84	7.27	50.57
503	102	37.00	364.00	0.00	58.00	7.29	50.71
504	102	37.00	365.00	0.00	58.16	7.31	50.85
505	102	37.00	366.00	0.00	58.32	7.33	50.99
506	102	37.00	367.00	0.00	58.47	7.35	51.12
507	102	37.00	368.00	0.00	58.63	7.37	51.26
508	102	37.00	369.00	0.00	58.79	7.39	51.40
509	102	37.00	370.00	0.00	58.95	7.41	51.54
510	102	37.00	371.00	0.00	59.11	7.43	51.68
511	102	37.00	372.00	0.00	59.26	7.45	51.81

▼ er gwybodaeth yn unig - peidiwch â'i roi ar *Daflen Waith Didyniadau*, ffurflen P11.

Enillion y Cyflogai hyd at ac yn cynnwys y TEU	Enillion ar y TEI (lle mae enillion yn cyrraedd neu'n uwch na'r TEI)	Enillion dros y TEI hyd at ac yn cynnwys y PD	Enillion dros y PD, hyd at ac yn cynnwys y PCU	Enillion dros y PCU, hyd at ac yn cynnwys y TEU	Cyfanswm cyfraniadau'r cyflogai a'r cyflogwr	Cyfraniadau'r cyflogai sy'n ddyledus ar yr holl enillion dros y PD	Cyfraniad y cyflogwr
1a	1b	1c	1d	1e	1f		
£	£	£ c	£ c	£ c	£ c	£ c	£ c
512	102	37.00	373.00	0.00	59.42	7.47	51.95
513	102	37.00	374.00	0.00	59.58	7.49	52.09
514	102	37.00	375.00	0.00	59.74	7.51	52.23
515	102	37.00	376.00	0.00	59.90	7.53	52.37
516	102	37.00	377.00	0.00	60.05	7.55	52.50
517	102	37.00	378.00	0.00	60.21	7.57	52.64
518	102	37.00	379.00	0.00	60.37	7.59	52.78
519	102	37.00	380.00	0.00	60.53	7.61	52.92
520	102	37.00	381.00	0.00	60.69	7.63	53.06
521	102	37.00	382.00	0.00	60.84	7.65	53.19
522	102	37.00	383.00	0.00	61.00	7.67	53.33
523	102	37.00	384.00	0.00	61.16	7.69	53.47
524	102	37.00	385.00	0.00	61.32	7.71	53.61
525	102	37.00	386.00	0.00	61.48	7.73	53.75
526	102	37.00	387.00	0.00	61.63	7.75	53.88
527	102	37.00	388.00	0.00	61.79	7.77	54.02
528	102	37.00	389.00	0.00	61.95	7.79	54.16
529	102	37.00	390.00	0.00	62.11	7.81	54.30
530	102	37.00	391.00	0.00	62.27	7.83	54.44
531	102	37.00	392.00	0.00	62.42	7.85	54.57
532	102	37.00	393.00	0.00	62.58	7.87	54.71
533	102	37.00	394.00	0.00	62.74	7.89	54.85
534	102	37.00	395.00	0.00	62.90	7.91	54.99
535	102	37.00	396.00	0.00	63.06	7.93	55.13
536	102	37.00	397.00	0.00	63.21	7.95	55.26
537	102	37.00	398.00	0.00	63.37	7.97	55.40
538	102	37.00	399.00	0.00	63.53	7.99	55.54
539	102	37.00	400.00	0.00	63.69	8.01	55.68
540	102	37.00	401.00	0.00	63.85	8.03	55.82
541	102	37.00	402.00	0.00	64.00	8.05	55.95
542	102	37.00	403.00	0.00	64.16	8.07	56.09
543	102	37.00	404.00	0.00	64.32	8.09	56.23
544	102	37.00	405.00	0.00	64.48	8.11	56.37
545	102	37.00	406.00	0.00	64.64	8.13	56.51
546	102	37.00	407.00	0.00	64.79	8.15	56.64
547	102	37.00	408.00	0.00	64.95	8.17	56.78
548	102	37.00	409.00	0.00	65.11	8.19	56.92
549	102	37.00	410.00	0.00	65.27	8.21	57.06
550	102	37.00	411.00	0.00	65.43	8.23	57.20
551	102	37.00	412.00	0.00	65.58	8.25	57.33
552	102	37.00	413.00	0.00	65.74	8.27	57.47
553	102	37.00	414.00	0.00	65.90	8.29	57.61
554	102	37.00	415.00	0.00	66.06	8.31	57.75
555	102	37.00	416.00	0.00	66.22	8.33	57.89
556	102	37.00	417.00	0.00	66.37	8.35	58.02
557	102	37.00	418.00	0.00	66.53	8.37	58.16
558	102	37.00	419.00	0.00	66.69	8.39	58.30
559	102	37.00	420.00	0.00	66.85	8.41	58.44
560	102	37.00	421.00	0.00	67.01	8.43	58.58
561	102	37.00	422.00	0.00	67.16	8.45	58.71
562	102	37.00	423.00	0.00	67.32	8.47	58.85
563	102	37.00	424.00	0.00	67.48	8.49	58.99
564	102	37.00	425.00	0.00	67.64	8.51	59.13
565	102	37.00	426.00	0.00	67.80	8.53	59.27
566	102	37.00	427.00	0.00	67.95	8.55	59.40

▼ er gwybodaeth yn unig - peidiwch â'i roi ar *Daflen Waith Didyniadau*, ffurflen P11.

Enillion y Cyflogai hyd at ac yn cynnwys y TEU ▼	Enillion ar y TEI (lle mae enillion yn cyrraedd neu'n uwch na'r TEI) 1a	Enillion dros y TEI hyd at ac yn cynnwys y PD 1b	Enillion dros y PD, hyd at ac yn cynnwys y PCU 1c	Enillion dros y PCU, hyd at ac yn cynnwys y TEU 1d	Cyfanswm cyfraniadau'r cyflogai a'r cyflogwr 1e	Cyfraniadau'r cyflogai sy'n ddyledus ar yr holl enillion dros y PD 1f	Cyfraniad y cyflogwr ▼
£	£	£ c	£ c	£ c	£ c	£ c	£ c
567	102	37.00	428.00	0.00	68.11	8.57	59.54
568	102	37.00	429.00	0.00	68.27	8.59	59.68
569	102	37.00	430.00	0.00	68.43	8.61	59.82
570	102	37.00	431.00	0.00	68.59	8.63	59.96
571	102	37.00	432.00	0.00	68.74	8.65	60.09
572	102	37.00	433.00	0.00	68.90	8.67	60.23
573	102	37.00	434.00	0.00	69.06	8.69	60.37
574	102	37.00	435.00	0.00	69.22	8.71	60.51
575	102	37.00	436.00	0.00	69.38	8.73	60.65
576	102	37.00	437.00	0.00	69.53	8.75	60.78
577	102	37.00	438.00	0.00	69.69	8.77	60.92
578	102	37.00	439.00	0.00	69.85	8.79	61.06
579	102	37.00	440.00	0.00	70.01	8.81	61.20
580	102	37.00	441.00	0.00	70.17	8.83	61.34
581	102	37.00	442.00	0.00	70.32	8.85	61.47
582	102	37.00	443.00	0.00	70.48	8.87	61.61
583	102	37.00	444.00	0.00	70.64	8.89	61.75
584	102	37.00	445.00	0.00	70.80	8.91	61.89
585	102	37.00	446.00	0.00	70.96	8.93	62.03
586	102	37.00	447.00	0.00	71.11	8.95	62.16
587	102	37.00	448.00	0.00	71.27	8.97	62.30
588	102	37.00	449.00	0.00	71.43	8.99	62.44
589	102	37.00	450.00	0.00	71.59	9.01	62.58
590	102	37.00	451.00	0.00	71.75	9.03	62.72
591	102	37.00	452.00	0.00	71.90	9.05	62.85
592	102	37.00	453.00	0.00	72.06	9.07	62.99
593	102	37.00	454.00	0.00	72.22	9.09	63.13
594	102	37.00	455.00	0.00	72.38	9.11	63.27
595	102	37.00	456.00	0.00	72.54	9.13	63.41
596	102	37.00	457.00	0.00	72.69	9.15	63.54
597	102	37.00	458.00	0.00	72.85	9.17	63.68
598	102	37.00	459.00	0.00	73.01	9.19	63.82
599	102	37.00	460.00	0.00	73.17	9.21	63.96
600	102	37.00	461.00	0.00	73.33	9.23	64.10
601	102	37.00	462.00	0.00	73.48	9.25	64.23
602	102	37.00	463.00	0.00	73.64	9.27	64.37
603	102	37.00	464.00	0.00	73.80	9.29	64.51
604	102	37.00	465.00	0.00	73.96	9.31	64.65
605	102	37.00	466.00	0.00	74.12	9.33	64.79
606	102	37.00	467.00	0.00	74.27	9.35	64.92
607	102	37.00	468.00	0.00	74.43	9.37	65.06
608	102	37.00	469.00	0.00	74.59	9.39	65.20
609	102	37.00	470.00	0.00	74.75	9.41	65.34
610	102	37.00	471.00	0.00	74.91	9.43	65.48
611	102	37.00	472.00	0.00	75.06	9.45	65.61
612	102	37.00	473.00	0.00	75.22	9.47	65.75
613	102	37.00	474.00	0.00	75.38	9.49	65.89
614	102	37.00	475.00	0.00	75.54	9.51	66.03
615	102	37.00	476.00	0.00	75.70	9.53	66.17
616	102	37.00	477.00	0.00	75.85	9.55	66.30
617	102	37.00	478.00	0.00	76.01	9.57	66.44
618	102	37.00	479.00	0.00	76.17	9.59	66.58
619	102	37.00	480.00	0.00	76.33	9.61	66.72
620	102	37.00	481.00	0.00	76.49	9.63	66.86
621	102	37.00	482.00	0.00	76.64	9.65	66.99

▼ er gwybodaeth yn unig - peidiwch â'i roi ar *Daflen Waith Didyniadau*, ffurflen P11.

Enillion y Cyflogai hyd at ac yn cynnwys y TEU	Enillion ar y TEI (lle mae enillion yn cyrraedd neu'n uwch na'r TEI)	Enillion dros y TEI hyd at ac yn cynnwys y PD	Enillion dros y PD, hyd at ac yn cynnwys y PCU	Enillion dros y PCU, hyd at ac yn cynnwys y TEU	Cyfanswm cyfraniadau'r cyflogai a'r cyflogwr	Cyfraniadau'r cyflogai sy'n ddyledus ar yr holl enillion dros y PD	Cyfraniad y cyflogwr
1a	1b	1c	1d	1e	1f		
£	£	£ c	£ c	£ c	£ c	£ c	£ c
622	102	37.00	483.00	0.00	76.80	9.67	67.13
623	102	37.00	484.00	0.00	76.96	9.69	67.27
624	102	37.00	485.00	0.00	77.12	9.71	67.41
625	102	37.00	486.00	0.00	77.28	9.73	67.55
626	102	37.00	487.00	0.00	77.43	9.75	67.68
627	102	37.00	488.00	0.00	77.59	9.77	67.82
628	102	37.00	489.00	0.00	77.75	9.79	67.96
629	102	37.00	490.00	0.00	77.91	9.81	68.10
630	102	37.00	491.00	0.00	78.07	9.83	68.24
631	102	37.00	492.00	0.00	78.22	9.85	68.37
632	102	37.00	493.00	0.00	78.38	9.87	68.51
633	102	37.00	494.00	0.00	78.54	9.89	68.65
634	102	37.00	495.00	0.00	78.70	9.91	68.79
635	102	37.00	496.00	0.00	78.86	9.93	68.93
636	102	37.00	497.00	0.00	79.01	9.95	69.06
637	102	37.00	498.00	0.00	79.17	9.97	69.20
638	102	37.00	499.00	0.00	79.33	9.99	69.34
639	102	37.00	500.00	0.00	79.49	10.01	69.48
640	102	37.00	501.00	0.00	79.65	10.03	69.62
641	102	37.00	502.00	0.00	79.80	10.05	69.75
642	102	37.00	503.00	0.00	79.96	10.07	69.89
643	102	37.00	504.00	0.00	80.12	10.09	70.03
644	102	37.00	505.00	0.00	80.28	10.11	70.17
645	102	37.00	506.00	0.00	80.44	10.13	70.31
646	102	37.00	507.00	0.00	80.59	10.15	70.44
647	102	37.00	508.00	0.00	80.75	10.17	70.58
648	102	37.00	509.00	0.00	80.91	10.19	70.72
649	102	37.00	510.00	0.00	81.07	10.21	70.86
650	102	37.00	511.00	0.00	81.23	10.23	71.00
651	102	37.00	512.00	0.00	81.38	10.25	71.13
652	102	37.00	513.00	0.00	81.54	10.27	71.27
653	102	37.00	514.00	0.00	81.70	10.29	71.41
654	102	37.00	515.00	0.00	81.86	10.31	71.55
655	102	37.00	516.00	0.00	82.02	10.33	71.69
656	102	37.00	517.00	0.00	82.17	10.35	71.82
657	102	37.00	518.00	0.00	82.33	10.37	71.96
658	102	37.00	519.00	0.00	82.49	10.39	72.10
659	102	37.00	520.00	0.00	82.65	10.41	72.24
660	102	37.00	521.00	0.00	82.81	10.43	72.38
661	102	37.00	522.00	0.00	82.96	10.45	72.51
662	102	37.00	523.00	0.00	83.12	10.47	72.65
663	102	37.00	524.00	0.00	83.28	10.49	72.79
664	102	37.00	525.00	0.00	83.44	10.51	72.93
665	102	37.00	526.00	0.00	83.60	10.53	73.07
666	102	37.00	527.00	0.00	83.75	10.55	73.20
667	102	37.00	528.00	0.00	83.91	10.57	73.34
668	102	37.00	529.00	0.00	84.07	10.59	73.48
669	102	37.00	530.00	0.00	84.23	10.61	73.62
670	102	37.00	531.00	0.00	84.39	10.63	73.76
671	102	37.00	532.00	0.00	84.54	10.65	73.89
672	102	37.00	533.00	0.00	84.70	10.67	74.03
673	102	37.00	534.00	0.00	84.86	10.69	74.17
674	102	37.00	535.00	0.00	85.02	10.71	74.31
675	102	37.00	536.00	0.00	85.18	10.73	74.45
676	102	37.00	537.00	0.00	85.33	10.75	74.58

▼ er gwybodaeth yn unig - peidiwch â'i roi ar *Daflen Waith Didyniadau*, ffurflen P11.

Enillion y Cyflogai hyd at ac yn cynnwys y TEU ▼	Enillion ar y TEI (lle mae enillion yn cyrraedd neu'n uwch na'r TEI) 1a	Enillion dros y TEI hyd at ac yn cynnwys y PD 1b	Enillion dros y PD, hyd at ac yn cynnwys y PCU 1c	Enillion dros y PCU, hyd at ac yn cynnwys y TEU 1d	Cyfanswm cyfraniadau'r cyflogai a'r cyflogwr 1e	Cyfraniadau'r cyflogai sy'n ddyledus ar yr holl enillion dros y PD 1f	Cyfraniad y cyflogwr ▼
£	£	£ c	£ c	£ c	£ c	£ c	£ c
677	102	37.00	538.00	0.00	85.49	10.77	74.72
678	102	37.00	539.00	0.00	85.65	10.79	74.86
679	102	37.00	540.00	0.00	85.81	10.81	75.00
680	102	37.00	541.00	0.00	85.97	10.83	75.14
681	102	37.00	542.00	0.00	86.12	10.85	75.27
682	102	37.00	543.00	0.00	86.28	10.87	75.41
683	102	37.00	544.00	0.00	86.44	10.89	75.55
684	102	37.00	545.00	0.00	86.60	10.91	75.69
685	102	37.00	546.00	0.00	86.76	10.93	75.83
686	102	37.00	547.00	0.00	86.91	10.95	75.96
687	102	37.00	548.00	0.00	87.07	10.97	76.10
688	102	37.00	549.00	0.00	87.23	10.99	76.24
689	102	37.00	550.00	0.00	87.39	11.01	76.38
690	102	37.00	551.00	0.00	87.55	11.03	76.52
691	102	37.00	552.00	0.00	87.70	11.05	76.65
692	102	37.00	553.00	0.00	87.86	11.07	76.79
693	102	37.00	554.00	0.00	88.02	11.09	76.93
694	102	37.00	555.00	0.00	88.18	11.11	77.07
695	102	37.00	556.00	0.00	88.34	11.13	77.21
696	102	37.00	557.00	0.00	88.49	11.15	77.34
697	102	37.00	558.00	0.00	88.65	11.17	77.48
698	102	37.00	559.00	0.00	88.81	11.19	77.62
699	102	37.00	560.00	0.00	88.97	11.21	77.76
700	102	37.00	561.00	0.00	89.13	11.23	77.90
701	102	37.00	562.00	0.00	89.28	11.25	78.03
702	102	37.00	563.00	0.00	89.44	11.27	78.17
703	102	37.00	564.00	0.00	89.60	11.29	78.31
704	102	37.00	565.00	0.00	89.76	11.31	78.45
705	102	37.00	566.00	0.00	89.92	11.33	78.59
706	102	37.00	567.00	0.00	90.07	11.35	78.72
707	102	37.00	568.00	0.00	90.23	11.37	78.86
708	102	37.00	569.00	0.00	90.39	11.39	79.00
709	102	37.00	570.00	0.00	90.55	11.41	79.14
710	102	37.00	571.00	0.00	90.71	11.43	79.28
711	102	37.00	572.00	0.00	90.86	11.45	79.41
712	102	37.00	573.00	0.00	91.02	11.47	79.55
713	102	37.00	574.00	0.00	91.18	11.49	79.69
714	102	37.00	575.00	0.00	91.34	11.51	79.83
715	102	37.00	576.00	0.00	91.50	11.53	79.97
716	102	37.00	577.00	0.00	91.65	11.55	80.10
717	102	37.00	578.00	0.00	91.81	11.57	80.24
718	102	37.00	579.00	0.00	91.97	11.59	80.38
719	102	37.00	580.00	0.00	92.13	11.61	80.52
720	102	37.00	581.00	0.00	92.29	11.63	80.66
721	102	37.00	582.00	0.00	92.44	11.65	80.79
722	102	37.00	583.00	0.00	92.60	11.67	80.93
723	102	37.00	584.00	0.00	92.76	11.69	81.07
724	102	37.00	585.00	0.00	92.92	11.71	81.21
725	102	37.00	586.00	0.00	93.08	11.73	81.35
726	102	37.00	587.00	0.00	93.23	11.75	81.48
727	102	37.00	588.00	0.00	93.39	11.77	81.62
728	102	37.00	589.00	0.00	93.55	11.79	81.76
729	102	37.00	590.00	0.00	93.71	11.81	81.90
730	102	37.00	591.00	0.00	93.87	11.83	82.04
731	102	37.00	592.00	0.00	94.02	11.85	82.17

▼ er gwybodaeth yn unig - peidiwch â'i roi ar *Daflen Waith Didyniadau*, ffurflen P11.

Enillion y Cyflogai hyd at ac yn cynnwys y TEU	Enillion ar y TEI (lle mae enillion yn cyrraedd neu'n uwch na'r TEI)	Enillion dros y TEI hyd at ac yn cynnwys y PD	Enillion dros y PD, hyd at ac yn cynnwys y PCU	Enillion dros y PCU, hyd at ac yn cynnwys y TEU	Cyfanswm cyfraniadau'r cyflogai a'r cyflogwr	Cyfraniadau'r cyflogai sy'n ddyledus ar yr holl enillion dros y PD	Cyfraniad y cyflogwr
1a	1b	1c	1d	1e	1f		
£	£	£ c	£ c	£ c	£ c	£ c	£ c
732	102	37.00	593.00	0.00	94.18	11.87	82.31
733	102	37.00	594.00	0.00	94.34	11.89	82.45
734	102	37.00	595.00	0.00	94.50	11.91	82.59
735	102	37.00	596.00	0.00	94.66	11.93	82.73
736	102	37.00	597.00	0.00	94.81	11.95	82.86
737	102	37.00	598.00	0.00	94.97	11.97	83.00
738	102	37.00	599.00	0.00	95.13	11.99	83.14
739	102	37.00	600.00	0.00	95.29	12.01	83.28
740	102	37.00	601.00	0.00	95.45	12.03	83.42
741	102	37.00	602.00	0.00	95.60	12.05	83.55
742	102	37.00	603.00	0.00	95.76	12.07	83.69
743	102	37.00	604.00	0.00	95.92	12.09	83.83
744	102	37.00	605.00	0.00	96.08	12.11	83.97
745	102	37.00	606.00	0.00	96.24	12.13	84.11
746	102	37.00	607.00	0.00	96.39	12.15	84.24
747	102	37.00	608.00	0.00	96.55	12.17	84.38
748	102	37.00	609.00	0.00	96.71	12.19	84.52
749	102	37.00	610.00	0.00	96.87	12.21	84.66
750	102	37.00	611.00	0.00	97.03	12.23	84.80
751	102	37.00	612.00	0.00	97.18	12.25	84.93
752	102	37.00	613.00	0.00	97.34	12.27	85.07
753	102	37.00	614.00	0.00	97.50	12.29	85.21
754	102	37.00	615.00	0.00	97.66	12.31	85.35
755	102	37.00	616.00	0.00	97.82	12.33	85.49
756	102	37.00	617.00	0.00	97.97	12.35	85.62
757	102	37.00	618.00	0.00	98.13	12.37	85.76
758	102	37.00	619.00	0.00	98.29	12.39	85.90
759	102	37.00	620.00	0.00	98.45	12.41	86.04
760	102	37.00	621.00	0.00	98.61	12.43	86.18
761	102	37.00	622.00	0.00	98.76	12.45	86.31
762	102	37.00	623.00	0.00	98.92	12.47	86.45
763	102	37.00	624.00	0.00	99.08	12.49	86.59
764	102	37.00	625.00	0.00	99.24	12.51	86.73
765	102	37.00	626.00	0.00	99.40	12.53	86.87
766	102	37.00	627.00	0.00	99.55	12.55	87.00
767	102	37.00	628.00	0.00	99.71	12.57	87.14
768	102	37.00	629.00	0.00	99.87	12.59	87.28
769	102	37.00	630.00	0.00	100.03	12.61	87.42
770	102	37.00	631.00	0.00	100.11	12.62	87.49
771	102	37.00	631.00	1.00	100.35	12.65	87.70
772	102	37.00	631.00	2.00	100.50	12.67	87.83
773	102	37.00	631.00	3.00	100.66	12.69	87.97
774	102	37.00	631.00	4.00	100.82	12.71	88.11
775	102	37.00	631.00	5.00	100.98	12.73	88.25
776	102	37.00	631.00	6.00	101.14	12.75	88.39
777	102	37.00	631.00	7.00	101.29	12.77	88.52
778	102	37.00	631.00	8.00	101.45	12.79	88.66
779	102	37.00	631.00	9.00	101.61	12.81	88.80
780	102	37.00	631.00	10.00	101.77	12.83	88.94
781	102	37.00	631.00	11.00	101.93	12.85	89.08
782	102	37.00	631.00	12.00	102.08	12.87	89.21
783	102	37.00	631.00	13.00	102.24	12.89	89.35
784	102	37.00	631.00	14.00	102.40	12.91	89.49
785	102	37.00	631.00	15.00	102.56	12.93	89.63
786	102	37.00	631.00	16.00	102.72	12.95	89.77

▼ er gwybodaeth yn unig - peidiwch â'i roi ar *Daflen Waith Didyniadau*, ffurflen P11.

Enillion y Cyflogai hyd at ac yn cynnwys y TEU ▼	Enillion ar y TEI (lle mae enillion yn cyrraedd neu'n uwch na'r TEI) 1a	Enillion dros y TEI hyd at ac yn cynnwys y PD 1b	Enillion dros y PD, hyd at ac yn cynnwys y PCU 1c	Enillion dros y PCU, hyd at ac yn cynnwys y TEU 1d	Cyfanswm cyfraniadau'r cyflogai a'r cyflogwr 1e	Cyfraniadau'r cyflogai sy'n ddyledus ar yr holl enillion dros y PD 1f	Cyfraniad y cyflogwr ▼
£	£	£ c	£ c	£ c	£ c	£ c	£ c
787	102	37.00	631.00	17.00	102.87	12.97	89.90
788	102	37.00	631.00	18.00	103.03	12.99	90.04
789	102	37.00	631.00	19.00	103.19	13.01	90.18
790	102	37.00	631.00	20.00	103.35	13.03	90.32
791	102	37.00	631.00	21.00	103.51	13.05	90.46
792	102	37.00	631.00	22.00	103.66	13.07	90.59
793	102	37.00	631.00	23.00	103.82	13.09	90.73
794	102	37.00	631.00	24.00	103.98	13.11	90.87
795	102	37.00	631.00	25.00	104.14	13.13	91.01
796	102	37.00	631.00	26.00	104.30	13.15	91.15
797	102	37.00	631.00	27.00	104.45	13.17	91.28
798	102	37.00	631.00	28.00	104.61	13.19	91.42
799	102	37.00	631.00	29.00	104.77	13.21	91.56
800	102	37.00	631.00	30.00	104.93	13.23	91.70
801	102	37.00	631.00	31.00	105.09	13.25	91.84
802	102	37.00	631.00	32.00	105.24	13.27	91.97
803	102	37.00	631.00	33.00	105.40	13.29	92.11
804	102	37.00	631.00	34.00	105.56	13.31	92.25
805	102	37.00	631.00	35.00	105.72	13.33	92.39
806	102	37.00	631.00	36.00	105.88	13.35	92.53
807	102	37.00	631.00	37.00	106.03	13.37	92.66
808	102	37.00	631.00	38.00	106.19	13.39	92.80
809	102	37.00	631.00	39.00	106.35	13.41	92.94
810	102	37.00	631.00	40.00	106.51	13.43	93.08
811	102	37.00	631.00	41.00	106.67	13.45	93.22
812	102	37.00	631.00	42.00	106.82	13.47	93.35
813	102	37.00	631.00	43.00	106.98	13.49	93.49
814	102	37.00	631.00	44.00	107.14	13.51	93.63
815	102	37.00	631.00	45.00	107.30	13.53	93.77
816	102	37.00	631.00	46.00	107.46	13.55	93.91
817	102	37.00	631.00	47.00	107.54	13.56	93.98

Os bydd cyflog gros y cyflogai dros £817, trowch i dudalen 66.

Defnyddiwch y tabl hwn ar gyfer:

cyflogeion y mae gennych ffurflen CA2700 ar eu cyfer.

Peidiwch â defnyddio'r tabl hwn ar gyfer:

- unrhyw flwyddyn heblaw 2011-12
- cyflogeion sydd o oed Pensiwn y Wladwriaeth neu drosodd (gweler Tabl C, yn Nhaflen CA41).

Llenwi *Tablen Waith Didyniadau*, ffurflen P11 neu un gyfatebol:

- rhowch 'J' yn y man arbennig yn y blwch 'Crynodeb Diwedd Blwyddyn' ar ffurflen P11
- copi'wch y ffigurau yng ngholofnau 1a-1f o'r tabl i golofnau 1a-1f y ffurflen P11 ar y llinell gyferbyn â'r wythnos dreth y byddwch yn talu'r cyflogai.

Os yw cyfanswm enillion y cyflogai yn disgyn rhwng y TEI a'r TEU ac nad yw'r union gyflog gros i'w weld yn y tabl, defnyddiwch y ffigur isaf nesaf. Os yw cyfanswm enillion y cyflogai dros y TEU, gweler tudalen 66.

Mae'r ffigurau yng ngholofn chwith pob tabl yn dangos camau rhwng y TEI a'r TEU. Caiff y CYG dyledus eu cyfrif ar gyfer pob cam, ac eithrio'r TEI, TE, PD, PCU a'r TEU, ar ganolbwynt y cam fel y gallwch chi a'ch cyflogai fod yn talu ychydig yn llai neu'n fwy na phe byddech yn defnyddio'r dull canran union.

▼ er gwybodaeth yn unig - peidiwch â'i roi ar *Daflen Waith Didyniadau*, ffurflen P11.

Enillion y Cyflogai hyd at ac yn cynnwys y TEU ▼	Enillion ar y TEI (lle mae enillion yn cyrraedd neu'n uwch na'r TEI) 1a	Enillion dros y TEI hyd at ac yn cynnwys y PD 1b	Enillion dros y PD, hyd at ac yn cynnwys y PCU 1c	Enillion dros y PCU, hyd at ac yn cynnwys y TEU 1d	Cyfanswm cyfraniadau'r cyflogai a'r cyflogwr 1e	Cyfraniadau'r cyflogai sy'n ddyledus ar yr holl enillion dros y PD 1f	Cyfraniad y cyflogwr ▼
£	£	£ c	£ c	£ c	£ c	£ c	£ c
Hyd at ac yn cynnwys £441.99							
Dim CYG yn ddyledus, peidiwch â rhoi dim ar ffurflenni P11 a P14.							
442	442	0.00	0.00	0.00	0.00	0.00	0.00
446	442	4.00	0.00	0.00	0.00	0.00	0.00
450	442	8.00	0.00	0.00	0.00	0.00	0.00
454	442	12.00	0.00	0.00	0.00	0.00	0.00
458	442	16.00	0.00	0.00	0.00	0.00	0.00
462	442	20.00	0.00	0.00	0.00	0.00	0.00
466	442	24.00	0.00	0.00	0.00	0.00	0.00
470	442	28.00	0.00	0.00	0.00	0.00	0.00
474	442	32.00	0.00	0.00	0.00	0.00	0.00
478	442	36.00	0.00	0.00	0.00	0.00	0.00
482	442	40.00	0.00	0.00	0.00	0.00	0.00
486	442	44.00	0.00	0.00	0.00	0.00	0.00
490	442	48.00	0.00	0.00	0.00	0.00	0.00
494	442	52.00	0.00	0.00	0.00	0.00	0.00
498	442	56.00	0.00	0.00	0.00	0.00	0.00
502	442	60.00	0.00	0.00	0.00	0.00	0.00
506	442	64.00	0.00	0.00	0.00	0.00	0.00
510	442	68.00	0.00	0.00	0.00	0.00	0.00
514	442	72.00	0.00	0.00	0.00	0.00	0.00
518	442	76.00	0.00	0.00	0.00	0.00	0.00
522	442	80.00	0.00	0.00	0.00	0.00	0.00
526	442	84.00	0.00	0.00	0.00	0.00	0.00
530	442	88.00	0.00	0.00	0.00	0.00	0.00
534	442	92.00	0.00	0.00	0.00	0.00	0.00
538	442	96.00	0.00	0.00	0.00	0.00	0.00

▼ er gwybodaeth yn unig - peidiwch â'i roi ar *Daflen Waith Didyniadau*, ffurflen P11.

Enillion y Cyflogai hyd at ac yn cynnwys y TEU ▼	Enillion ar y TEI (lle mae enillion yn cyrraedd neu'n uwch na'r TEI)	Enillion dros y TEI hyd at ac yn cynnwys y PD	Enillion dros y PD, hyd at ac yn cynnwys y PCU	Enillion dros y PCU, hyd at ac yn cynnwys y TEU	Cyfanswm cyfraniadau'r cyflogai a'r cyflogwr	Cyfraniadau'r cyflogai sy'n ddyledus ar yr holl enillion dros y PD	Cyfraniad y cyflogwr ▼
£	£	£ c	£ c	£ c	£ c	£ c	£ c
542	442	100.00	0.00	0.00	0.00	0.00	0.00
546	442	104.00	0.00	0.00	0.00	0.00	0.00
550	442	108.00	0.00	0.00	0.00	0.00	0.00
554	442	112.00	0.00	0.00	0.00	0.00	0.00
558	442	116.00	0.00	0.00	0.00	0.00	0.00
562	442	120.00	0.00	0.00	0.00	0.00	0.00
566	442	124.00	0.00	0.00	0.00	0.00	0.00
570	442	128.00	0.00	0.00	0.00	0.00	0.00
574	442	132.00	0.00	0.00	0.00	0.00	0.00
578	442	136.00	0.00	0.00	0.00	0.00	0.00
582	442	140.00	0.00	0.00	0.00	0.00	0.00
586	442	144.00	0.00	0.00	0.00	0.00	0.00
589	442	147.00	0.00	0.00	0.00	0.00	0.00
590	442	148.00	0.00	0.00	0.41	0.00	0.41
594	442	152.00	0.00	0.00	0.97	0.00	0.97
598	442	156.00	0.00	0.00	1.52	0.00	1.52
602	442	160.00	0.00	0.00	1.79	0.00	1.79
606	442	160.00	4.00	0.00	2.74	0.12	2.62
610	442	160.00	8.00	0.00	3.37	0.20	3.17
614	442	160.00	12.00	0.00	4.00	0.28	3.72
618	442	160.00	16.00	0.00	4.63	0.36	4.27
622	442	160.00	20.00	0.00	5.27	0.44	4.83
626	442	160.00	24.00	0.00	5.90	0.52	5.38
630	442	160.00	28.00	0.00	6.53	0.60	5.93
634	442	160.00	32.00	0.00	7.16	0.68	6.48
638	442	160.00	36.00	0.00	7.79	0.76	7.03
642	442	160.00	40.00	0.00	8.43	0.84	7.59
646	442	160.00	44.00	0.00	9.06	0.92	8.14
650	442	160.00	48.00	0.00	9.69	1.00	8.69
654	442	160.00	52.00	0.00	10.32	1.08	9.24
658	442	160.00	56.00	0.00	10.95	1.16	9.79
662	442	160.00	60.00	0.00	11.59	1.24	10.35
666	442	160.00	64.00	0.00	12.22	1.32	10.90
670	442	160.00	68.00	0.00	12.85	1.40	11.45
674	442	160.00	72.00	0.00	13.48	1.48	12.00
678	442	160.00	76.00	0.00	14.11	1.56	12.55
682	442	160.00	80.00	0.00	14.75	1.64	13.11
686	442	160.00	84.00	0.00	15.38	1.72	13.66
690	442	160.00	88.00	0.00	16.01	1.80	14.21
694	442	160.00	92.00	0.00	16.64	1.88	14.76
698	442	160.00	96.00	0.00	17.27	1.96	15.31
702	442	160.00	100.00	0.00	17.91	2.04	15.87
706	442	160.00	104.00	0.00	18.54	2.12	16.42
710	442	160.00	108.00	0.00	19.17	2.20	16.97
714	442	160.00	112.00	0.00	19.80	2.28	17.52
718	442	160.00	116.00	0.00	20.43	2.36	18.07
722	442	160.00	120.00	0.00	21.07	2.44	18.63
726	442	160.00	124.00	0.00	21.70	2.52	19.18
730	442	160.00	128.00	0.00	22.33	2.60	19.73
734	442	160.00	132.00	0.00	22.96	2.68	20.28
738	442	160.00	136.00	0.00	23.59	2.76	20.83
742	442	160.00	140.00	0.00	24.23	2.84	21.39
746	442	160.00	144.00	0.00	24.86	2.92	21.94
750	442	160.00	148.00	0.00	25.49	3.00	22.49
754	442	160.00	152.00	0.00	26.12	3.08	23.04

▼ er gwybodaeth yn unig - peidiwch â'i roi ar *Daflen Waith Didyniadau*, ffurflen P11.

Enillion y Cyflogai hyd at ac yn cynnwys y TEU ▼	Enillion ar y TEI (lle mae enillion yn cyrraedd neu'n uwch na'r TEI)	Enillion dros y TEI hyd at ac yn cynnwys y PD	Enillion dros y PD, hyd at ac yn cynnwys y PCU	Enillion dros y PCU, hyd at ac yn cynnwys y TEU	Cyfanswm cyfraniadau'r cyflogai a'r cyflogwr	Cyfraniadau'r cyflogai sy'n ddyledus ar yr holl enillion dros y PD	Cyfraniad y cyflogwr ▼
£	£	£ p	£ p	£ p	£ p	£ p	£ p
758	442	160.00	156.00	0.00	26.75	3.16	23.59
762	442	160.00	160.00	0.00	27.39	3.24	24.15
766	442	160.00	164.00	0.00	28.02	3.32	24.70
770	442	160.00	168.00	0.00	28.65	3.40	25.25
774	442	160.00	172.00	0.00	29.28	3.48	25.80
778	442	160.00	176.00	0.00	29.91	3.56	26.35
782	442	160.00	180.00	0.00	30.55	3.64	26.91
786	442	160.00	184.00	0.00	31.18	3.72	27.46
790	442	160.00	188.00	0.00	31.81	3.80	28.01
794	442	160.00	192.00	0.00	32.44	3.88	28.56
798	442	160.00	196.00	0.00	33.07	3.96	29.11
802	442	160.00	200.00	0.00	33.71	4.04	29.67
806	442	160.00	204.00	0.00	34.34	4.12	30.22
810	442	160.00	208.00	0.00	34.97	4.20	30.77
814	442	160.00	212.00	0.00	35.60	4.28	31.32
818	442	160.00	216.00	0.00	36.23	4.36	31.87
822	442	160.00	220.00	0.00	36.87	4.44	32.43
826	442	160.00	224.00	0.00	37.50	4.52	32.98
830	442	160.00	228.00	0.00	38.13	4.60	33.53
834	442	160.00	232.00	0.00	38.76	4.68	34.08
838	442	160.00	236.00	0.00	39.39	4.76	34.63
842	442	160.00	240.00	0.00	40.03	4.84	35.19
846	442	160.00	244.00	0.00	40.66	4.92	35.74
850	442	160.00	248.00	0.00	41.29	5.00	36.29
854	442	160.00	252.00	0.00	41.92	5.08	36.84
858	442	160.00	256.00	0.00	42.55	5.16	37.39
862	442	160.00	260.00	0.00	43.19	5.24	37.95
866	442	160.00	264.00	0.00	43.82	5.32	38.50
870	442	160.00	268.00	0.00	44.45	5.40	39.05
874	442	160.00	272.00	0.00	45.08	5.48	39.60
878	442	160.00	276.00	0.00	45.71	5.56	40.15
882	442	160.00	280.00	0.00	46.35	5.64	40.71
886	442	160.00	284.00	0.00	46.98	5.72	41.26
890	442	160.00	288.00	0.00	47.61	5.80	41.81
894	442	160.00	292.00	0.00	48.24	5.88	42.36
898	442	160.00	296.00	0.00	48.87	5.96	42.91
902	442	160.00	300.00	0.00	49.51	6.04	43.47
906	442	160.00	304.00	0.00	50.14	6.12	44.02
910	442	160.00	308.00	0.00	50.77	6.20	44.57
914	442	160.00	312.00	0.00	51.40	6.28	45.12
918	442	160.00	316.00	0.00	52.03	6.36	45.67
922	442	160.00	320.00	0.00	52.67	6.44	46.23
926	442	160.00	324.00	0.00	53.30	6.52	46.78
930	442	160.00	328.00	0.00	53.93	6.60	47.33
934	442	160.00	332.00	0.00	54.56	6.68	47.88
938	442	160.00	336.00	0.00	55.19	6.76	48.43
942	442	160.00	340.00	0.00	55.83	6.84	48.99
946	442	160.00	344.00	0.00	56.46	6.92	49.54
950	442	160.00	348.00	0.00	57.09	7.00	50.09
954	442	160.00	352.00	0.00	57.72	7.08	50.64
958	442	160.00	356.00	0.00	58.35	7.16	51.19
962	442	160.00	360.00	0.00	58.99	7.24	51.75
966	442	160.00	364.00	0.00	59.62	7.32	52.30
970	442	160.00	368.00	0.00	60.25	7.40	52.85
974	442	160.00	372.00	0.00	60.88	7.48	53.40

▼ er gwybodaeth yn unig - peidiwch â'i roi ar *Daflen Waith Didyniadau*, ffurflen P11.

Enillion y Cyflogai hyd at ac yn cynnwys y TEU ▼	Enillion ar y TEI (lle mae enillion yn cyrraedd neu'n uwch na'r TEI)	Enillion dros y TEI hyd at ac yn cynnwys y PD	Enillion dros y PD, hyd at ac yn cynnwys y PCU	Enillion dros y PCU, hyd at ac yn cynnwys y TEU	Cyfanswm cyfraniadau'r cyflogai a'r cyflogwr	Cyfraniadau'r cyflogai sy'n ddyledus ar yr holl enillion dros y PD	Cyfraniad y cyflogwr ▼
£	£	£ c	£ c	£ c	£ c	£ c	£ c
978	442	160.00	376.00	0.00	61.51	7.56	53.95
982	442	160.00	380.00	0.00	62.15	7.64	54.51
986	442	160.00	384.00	0.00	62.78	7.72	55.06
990	442	160.00	388.00	0.00	63.41	7.80	55.61
994	442	160.00	392.00	0.00	64.04	7.88	56.16
998	442	160.00	396.00	0.00	64.67	7.96	56.71
1002	442	160.00	400.00	0.00	65.31	8.04	57.27
1006	442	160.00	404.00	0.00	65.94	8.12	57.82
1010	442	160.00	408.00	0.00	66.57	8.20	58.37
1014	442	160.00	412.00	0.00	67.20	8.28	58.92
1018	442	160.00	416.00	0.00	67.83	8.36	59.47
1022	442	160.00	420.00	0.00	68.47	8.44	60.03
1026	442	160.00	424.00	0.00	69.10	8.52	60.58
1030	442	160.00	428.00	0.00	69.73	8.60	61.13
1034	442	160.00	432.00	0.00	70.36	8.68	61.68
1038	442	160.00	436.00	0.00	70.99	8.76	62.23
1042	442	160.00	440.00	0.00	71.63	8.84	62.79
1046	442	160.00	444.00	0.00	72.26	8.92	63.34
1050	442	160.00	448.00	0.00	72.89	9.00	63.89
1054	442	160.00	452.00	0.00	73.52	9.08	64.44
1058	442	160.00	456.00	0.00	74.15	9.16	64.99
1062	442	160.00	460.00	0.00	74.79	9.24	65.55
1066	442	160.00	464.00	0.00	75.42	9.32	66.10
1070	442	160.00	468.00	0.00	76.05	9.40	66.65
1074	442	160.00	472.00	0.00	76.68	9.48	67.20
1078	442	160.00	476.00	0.00	77.31	9.56	67.75
1082	442	160.00	480.00	0.00	77.95	9.64	68.31
1086	442	160.00	484.00	0.00	78.58	9.72	68.86
1090	442	160.00	488.00	0.00	79.21	9.80	69.41
1094	442	160.00	492.00	0.00	79.84	9.88	69.96
1098	442	160.00	496.00	0.00	80.47	9.96	70.51
1102	442	160.00	500.00	0.00	81.11	10.04	71.07
1106	442	160.00	504.00	0.00	81.74	10.12	71.62
1110	442	160.00	508.00	0.00	82.37	10.20	72.17
1114	442	160.00	512.00	0.00	83.00	10.28	72.72
1118	442	160.00	516.00	0.00	83.63	10.36	73.27
1122	442	160.00	520.00	0.00	84.27	10.44	73.83
1126	442	160.00	524.00	0.00	84.90	10.52	74.38
1130	442	160.00	528.00	0.00	85.53	10.60	74.93
1134	442	160.00	532.00	0.00	86.16	10.68	75.48
1138	442	160.00	536.00	0.00	86.79	10.76	76.03
1142	442	160.00	540.00	0.00	87.43	10.84	76.59
1146	442	160.00	544.00	0.00	88.06	10.92	77.14
1150	442	160.00	548.00	0.00	88.69	11.00	77.69
1154	442	160.00	552.00	0.00	89.32	11.08	78.24
1158	442	160.00	556.00	0.00	89.95	11.16	78.79
1162	442	160.00	560.00	0.00	90.59	11.24	79.35
1166	442	160.00	564.00	0.00	91.22	11.32	79.90
1170	442	160.00	568.00	0.00	91.85	11.40	80.45
1174	442	160.00	572.00	0.00	92.48	11.48	81.00
1178	442	160.00	576.00	0.00	93.11	11.56	81.55
1182	442	160.00	580.00	0.00	93.75	11.64	82.11
1186	442	160.00	584.00	0.00	94.38	11.72	82.66
1190	442	160.00	588.00	0.00	95.01	11.80	83.21
1194	442	160.00	592.00	0.00	95.64	11.88	83.76

▼ er gwybodaeth yn unig - peidiwch â'i roi ar *Daflen Waith Didyniadau*, ffurflen P11.

Enillion y Cyflogai hyd at ac yn cynnwys y TEU ▼	Enillion ar y TEI (lle mae enillion yn cyrraedd neu'n uwch na'r TEI)	Enillion dros y TEI hyd at ac yn cynnwys y PD	Enillion dros y PD, hyd at ac yn cynnwys y PCU	Enillion dros y PCU, hyd at ac yn cynnwys y TEU	Cyfanswm cyfraniadau'r cyflogai a'r cyflogwr	Cyfraniadau'r cyflogai sy'n ddyledus ar yr holl enillion dros y PD	Cyfraniad y cyflogwr ▼
£	£	£ p	£ p	£ p	£ p	£ p	£ p
1198	442	160.00	596.00	0.00	96.27	11.96	84.31
1202	442	160.00	600.00	0.00	96.91	12.04	84.87
1206	442	160.00	604.00	0.00	97.54	12.12	85.42
1210	442	160.00	608.00	0.00	98.17	12.20	85.97
1214	442	160.00	612.00	0.00	98.80	12.28	86.52
1218	442	160.00	616.00	0.00	99.43	12.36	87.07
1222	442	160.00	620.00	0.00	100.07	12.44	87.63
1226	442	160.00	624.00	0.00	100.70	12.52	88.18
1230	442	160.00	628.00	0.00	101.33	12.60	88.73
1234	442	160.00	632.00	0.00	101.96	12.68	89.28
1238	442	160.00	636.00	0.00	102.59	12.76	89.83
1242	442	160.00	640.00	0.00	103.23	12.84	90.39
1246	442	160.00	644.00	0.00	103.86	12.92	90.94
1250	442	160.00	648.00	0.00	104.49	13.00	91.49
1254	442	160.00	652.00	0.00	105.12	13.08	92.04
1258	442	160.00	656.00	0.00	105.75	13.16	92.59
1262	442	160.00	660.00	0.00	106.39	13.24	93.15
1266	442	160.00	664.00	0.00	107.02	13.32	93.70
1270	442	160.00	668.00	0.00	107.65	13.40	94.25
1274	442	160.00	672.00	0.00	108.28	13.48	94.80
1278	442	160.00	676.00	0.00	108.91	13.56	95.35
1282	442	160.00	680.00	0.00	109.55	13.64	95.91
1286	442	160.00	684.00	0.00	110.18	13.72	96.46
1290	442	160.00	688.00	0.00	110.81	13.80	97.01
1294	442	160.00	692.00	0.00	111.44	13.88	97.56
1298	442	160.00	696.00	0.00	112.07	13.96	98.11
1302	442	160.00	700.00	0.00	112.71	14.04	98.67
1306	442	160.00	704.00	0.00	113.34	14.12	99.22
1310	442	160.00	708.00	0.00	113.97	14.20	99.77
1314	442	160.00	712.00	0.00	114.60	14.28	100.32
1318	442	160.00	716.00	0.00	115.23	14.36	100.87
1322	442	160.00	720.00	0.00	115.87	14.44	101.43
1326	442	160.00	724.00	0.00	116.50	14.52	101.98
1330	442	160.00	728.00	0.00	117.13	14.60	102.53
1334	442	160.00	732.00	0.00	117.76	14.68	103.08
1338	442	160.00	736.00	0.00	118.39	14.76	103.63
1342	442	160.00	740.00	0.00	119.03	14.84	104.19
1346	442	160.00	744.00	0.00	119.66	14.92	104.74
1350	442	160.00	748.00	0.00	120.29	15.00	105.29
1354	442	160.00	752.00	0.00	120.92	15.08	105.84
1358	442	160.00	756.00	0.00	121.55	15.16	106.39
1362	442	160.00	760.00	0.00	122.19	15.24	106.95
1366	442	160.00	764.00	0.00	122.82	15.32	107.50
1370	442	160.00	768.00	0.00	123.45	15.40	108.05
1374	442	160.00	772.00	0.00	124.08	15.48	108.60
1378	442	160.00	776.00	0.00	124.71	15.56	109.15
1382	442	160.00	780.00	0.00	125.35	15.64	109.71
1386	442	160.00	784.00	0.00	125.98	15.72	110.26
1390	442	160.00	788.00	0.00	126.61	15.80	110.81
1394	442	160.00	792.00	0.00	127.24	15.88	111.36
1398	442	160.00	796.00	0.00	127.87	15.96	111.91
1402	442	160.00	800.00	0.00	128.51	16.04	112.47
1406	442	160.00	804.00	0.00	129.14	16.12	113.02
1410	442	160.00	808.00	0.00	129.77	16.20	113.57
1414	442	160.00	812.00	0.00	130.40	16.28	114.12

▼ er gwybodaeth yn unig - peidiwch â'i roi ar *Daflen Waith Didyniadau*, ffurflen P11.

Enillion y Cyflogai hyd at ac yn cynnwys y TEU ▼	Enillion ar y TEI (lle mae enillion yn cyrraedd neu'n uwch na'r TEI)	Enillion dros y TEI hyd at ac yn cynnwys y PD	Enillion dros y PD, hyd at ac yn cynnwys y PCU	Enillion dros y PCU, hyd at ac yn cynnwys y TEU	Cyfanswm cyfraniadau'r cyflogai a'r cyflogwr	Cyfraniadau'r cyflogai sy'n ddyledus ar yr holl enillion dros y PD	Cyfraniad y cyflogwr ▼
£	£	£ c	£ c	£ c	£ c	£ c	£ c
1418	442	160.00	816.00	0.00	131.03	16.36	114.67
1422	442	160.00	820.00	0.00	131.67	16.44	115.23
1426	442	160.00	824.00	0.00	132.30	16.52	115.78
1430	442	160.00	828.00	0.00	132.93	16.60	116.33
1434	442	160.00	832.00	0.00	133.56	16.68	116.88
1438	442	160.00	836.00	0.00	134.19	16.76	117.43
1442	442	160.00	840.00	0.00	134.83	16.84	117.99
1446	442	160.00	844.00	0.00	135.46	16.92	118.54
1450	442	160.00	848.00	0.00	136.09	17.00	119.09
1454	442	160.00	852.00	0.00	136.72	17.08	119.64
1458	442	160.00	856.00	0.00	137.35	17.16	120.19
1462	442	160.00	860.00	0.00	137.99	17.24	120.75
1466	442	160.00	864.00	0.00	138.62	17.32	121.30
1470	442	160.00	868.00	0.00	139.25	17.40	121.85
1474	442	160.00	872.00	0.00	139.88	17.48	122.40
1478	442	160.00	876.00	0.00	140.51	17.56	122.95
1482	442	160.00	880.00	0.00	141.15	17.64	123.51
1486	442	160.00	884.00	0.00	141.78	17.72	124.06
1490	442	160.00	888.00	0.00	142.41	17.80	124.61
1494	442	160.00	892.00	0.00	143.04	17.88	125.16
1498	442	160.00	896.00	0.00	143.67	17.96	125.71
1502	442	160.00	900.00	0.00	144.31	18.04	126.27
1506	442	160.00	904.00	0.00	144.94	18.12	126.82
1510	442	160.00	908.00	0.00	145.57	18.20	127.37
1514	442	160.00	912.00	0.00	146.20	18.28	127.92
1518	442	160.00	916.00	0.00	146.83	18.36	128.47
1522	442	160.00	920.00	0.00	147.47	18.44	129.03
1526	442	160.00	924.00	0.00	148.10	18.52	129.58
1530	442	160.00	928.00	0.00	148.73	18.60	130.13
1534	442	160.00	932.00	0.00	149.36	18.68	130.68
1538	442	160.00	936.00	0.00	149.99	18.76	131.23
1542	442	160.00	940.00	0.00	150.63	18.84	131.79
1546	442	160.00	944.00	0.00	151.26	18.92	132.34
1550	442	160.00	948.00	0.00	151.89	19.00	132.89
1554	442	160.00	952.00	0.00	152.52	19.08	133.44
1558	442	160.00	956.00	0.00	153.15	19.16	133.99
1562	442	160.00	960.00	0.00	153.79	19.24	134.55
1566	442	160.00	964.00	0.00	154.42	19.32	135.10
1570	442	160.00	968.00	0.00	155.05	19.40	135.65
1574	442	160.00	972.00	0.00	155.68	19.48	136.20
1578	442	160.00	976.00	0.00	156.31	19.56	136.75
1582	442	160.00	980.00	0.00	156.95	19.64	137.31
1586	442	160.00	984.00	0.00	157.58	19.72	137.86
1590	442	160.00	988.00	0.00	158.21	19.80	138.41
1594	442	160.00	992.00	0.00	158.84	19.88	138.96
1598	442	160.00	996.00	0.00	159.47	19.96	139.51
1602	442	160.00	1000.00	0.00	160.11	20.04	140.07
1606	442	160.00	1004.00	0.00	160.74	20.12	140.62
1610	442	160.00	1008.00	0.00	161.37	20.20	141.17
1614	442	160.00	1012.00	0.00	162.00	20.28	141.72
1618	442	160.00	1016.00	0.00	162.63	20.36	142.27
1622	442	160.00	1020.00	0.00	163.27	20.44	142.83
1626	442	160.00	1024.00	0.00	163.90	20.52	143.38
1630	442	160.00	1028.00	0.00	164.53	20.60	143.93
1634	442	160.00	1032.00	0.00	165.16	20.68	144.48

▼ er gwybodaeth yn unig - peidiwch â'i roi ar *Daflen Waith Didyniadau*, ffurflen P11.

Enillion y Cyflogai hyd at ac yn cynnwys y TEU ▼	Enillion ar y TEI (lle mae enillion yn cyrraedd neu'n uwch na'r TEI)	Enillion dros y TEI hyd at ac yn cynnwys y PD	Enillion dros y PD, hyd at ac yn cynnwys y PCU	Enillion dros y PCU, hyd at ac yn cynnwys y TEU	Cyfanswm cyfraniadau'r cyflogai a'r cyflogwr	Cyfraniadau'r cyflogai sy'n ddyledus ar yr holl enillion dros y PD	Cyfraniad y cyflogwr ▼
£	£	£ p	£ p	£ p	£ p	£ p	£ p
1638	442	160.00	1036.00	0.00	165.79	20.76	145.03
1642	442	160.00	1040.00	0.00	166.43	20.84	145.59
1646	442	160.00	1044.00	0.00	167.06	20.92	146.14
1650	442	160.00	1048.00	0.00	167.69	21.00	146.69
1654	442	160.00	1052.00	0.00	168.32	21.08	147.24
1658	442	160.00	1056.00	0.00	168.95	21.16	147.79
1662	442	160.00	1060.00	0.00	169.59	21.24	148.35
1666	442	160.00	1064.00	0.00	170.22	21.32	148.90
1670	442	160.00	1068.00	0.00	170.85	21.40	149.45
1674	442	160.00	1072.00	0.00	171.48	21.48	150.00
1678	442	160.00	1076.00	0.00	172.11	21.56	150.55
1682	442	160.00	1080.00	0.00	172.75	21.64	151.11
1686	442	160.00	1084.00	0.00	173.38	21.72	151.66
1690	442	160.00	1088.00	0.00	174.01	21.80	152.21
1694	442	160.00	1092.00	0.00	174.64	21.88	152.76
1698	442	160.00	1096.00	0.00	175.27	21.96	153.31
1702	442	160.00	1100.00	0.00	175.91	22.04	153.87
1706	442	160.00	1104.00	0.00	176.54	22.12	154.42
1710	442	160.00	1108.00	0.00	177.17	22.20	154.97
1714	442	160.00	1112.00	0.00	177.80	22.28	155.52
1718	442	160.00	1116.00	0.00	178.43	22.36	156.07
1722	442	160.00	1120.00	0.00	179.07	22.44	156.63
1726	442	160.00	1124.00	0.00	179.70	22.52	157.18
1730	442	160.00	1128.00	0.00	180.33	22.60	157.73
1734	442	160.00	1132.00	0.00	180.96	22.68	158.28
1738	442	160.00	1136.00	0.00	181.59	22.76	158.83
1742	442	160.00	1140.00	0.00	182.23	22.84	159.39
1746	442	160.00	1144.00	0.00	182.86	22.92	159.94
1750	442	160.00	1148.00	0.00	183.49	23.00	160.49
1754	442	160.00	1152.00	0.00	184.12	23.08	161.04
1758	442	160.00	1156.00	0.00	184.75	23.16	161.59
1762	442	160.00	1160.00	0.00	185.39	23.24	162.15
1766	442	160.00	1164.00	0.00	186.02	23.32	162.70
1770	442	160.00	1168.00	0.00	186.65	23.40	163.25
1774	442	160.00	1172.00	0.00	187.28	23.48	163.80
1778	442	160.00	1176.00	0.00	187.91	23.56	164.35
1782	442	160.00	1180.00	0.00	188.55	23.64	164.91
1786	442	160.00	1184.00	0.00	189.18	23.72	165.46
1790	442	160.00	1188.00	0.00	189.81	23.80	166.01
1794	442	160.00	1192.00	0.00	190.44	23.88	166.56
1798	442	160.00	1196.00	0.00	191.07	23.96	167.11
1802	442	160.00	1200.00	0.00	191.71	24.04	167.67
1806	442	160.00	1204.00	0.00	192.34	24.12	168.22
1810	442	160.00	1208.00	0.00	192.97	24.20	168.77
1814	442	160.00	1212.00	0.00	193.60	24.28	169.32
1818	442	160.00	1216.00	0.00	194.23	24.36	169.87
1822	442	160.00	1220.00	0.00	194.87	24.44	170.43
1826	442	160.00	1224.00	0.00	195.50	24.52	170.98
1830	442	160.00	1228.00	0.00	196.13	24.60	171.53
1834	442	160.00	1232.00	0.00	196.76	24.68	172.08
1838	442	160.00	1236.00	0.00	197.39	24.76	172.63
1842	442	160.00	1240.00	0.00	198.03	24.84	173.19
1846	442	160.00	1244.00	0.00	198.66	24.92	173.74
1850	442	160.00	1248.00	0.00	199.29	25.00	174.29
1854	442	160.00	1252.00	0.00	199.92	25.08	174.84

▼ er gwybodaeth yn unig - peidiwch â'i roi ar *Daflen Waith Didyniadau*, ffurflen P11.

Enillion y Cyflogai hyd at ac yn cynnwys y TEU ▼	Enillion ar y TEI (lle mae enillion yn cyrraedd neu'n uwch na'r TEI) 1a	Enillion dros y TEI hyd at ac yn cynnwys y PD 1b	Enillion dros y PD, hyd at ac yn cynnwys y PCU 1c	Enillion dros y PCU, hyd at ac yn cynnwys y TEU 1d	Cyfanswm cyfraniadau'r cyflogai a'r cyflogwr 1e	Cyfraniadau'r cyflogai sy'n ddyledus ar yr holl enillion dros y PD 1f	Cyfraniad y cyflogwr ▼
£	£	£ c	£ c	£ c	£ c	£ c	£ c
1858	442	160.00	1256.00	0.00	200.55	25.16	175.39
1862	442	160.00	1260.00	0.00	201.19	25.24	175.95
1866	442	160.00	1264.00	0.00	201.82	25.32	176.50
1870	442	160.00	1268.00	0.00	202.45	25.40	177.05
1874	442	160.00	1272.00	0.00	203.08	25.48	177.60
1878	442	160.00	1276.00	0.00	203.71	25.56	178.15
1882	442	160.00	1280.00	0.00	204.35	25.64	178.71
1886	442	160.00	1284.00	0.00	204.98	25.72	179.26
1890	442	160.00	1288.00	0.00	205.61	25.80	179.81
1894	442	160.00	1292.00	0.00	206.24	25.88	180.36
1898	442	160.00	1296.00	0.00	206.87	25.96	180.91
1902	442	160.00	1300.00	0.00	207.51	26.04	181.47
1906	442	160.00	1304.00	0.00	208.14	26.12	182.02
1910	442	160.00	1308.00	0.00	208.77	26.20	182.57
1914	442	160.00	1312.00	0.00	209.40	26.28	183.12
1918	442	160.00	1316.00	0.00	210.03	26.36	183.67
1922	442	160.00	1320.00	0.00	210.67	26.44	184.23
1926	442	160.00	1324.00	0.00	211.30	26.52	184.78
1930	442	160.00	1328.00	0.00	211.93	26.60	185.33
1934	442	160.00	1332.00	0.00	212.56	26.68	185.88
1938	442	160.00	1336.00	0.00	213.19	26.76	186.43
1942	442	160.00	1340.00	0.00	213.83	26.84	186.99
1946	442	160.00	1344.00	0.00	214.46	26.92	187.54
1950	442	160.00	1348.00	0.00	215.09	27.00	188.09
1954	442	160.00	1352.00	0.00	215.72	27.08	188.64
1958	442	160.00	1356.00	0.00	216.35	27.16	189.19
1962	442	160.00	1360.00	0.00	216.99	27.24	189.75
1966	442	160.00	1364.00	0.00	217.62	27.32	190.30
1970	442	160.00	1368.00	0.00	218.25	27.40	190.85
1974	442	160.00	1372.00	0.00	218.88	27.48	191.40
1978	442	160.00	1376.00	0.00	219.51	27.56	191.95
1982	442	160.00	1380.00	0.00	220.15	27.64	192.51
1986	442	160.00	1384.00	0.00	220.78	27.72	193.06
1990	442	160.00	1388.00	0.00	221.41	27.80	193.61
1994	442	160.00	1392.00	0.00	222.04	27.88	194.16
1998	442	160.00	1396.00	0.00	222.67	27.96	194.71
2002	442	160.00	1400.00	0.00	223.31	28.04	195.27
2006	442	160.00	1404.00	0.00	223.94	28.12	195.82
2010	442	160.00	1408.00	0.00	224.57	28.20	196.37
2014	442	160.00	1412.00	0.00	225.20	28.28	196.92
2018	442	160.00	1416.00	0.00	225.83	28.36	197.47
2022	442	160.00	1420.00	0.00	226.47	28.44	198.03
2026	442	160.00	1424.00	0.00	227.10	28.52	198.58
2030	442	160.00	1428.00	0.00	227.73	28.60	199.13
2034	442	160.00	1432.00	0.00	228.36	28.68	199.68
2038	442	160.00	1436.00	0.00	228.99	28.76	200.23
2042	442	160.00	1440.00	0.00	229.63	28.84	200.79
2046	442	160.00	1444.00	0.00	230.26	28.92	201.34
2050	442	160.00	1448.00	0.00	230.89	29.00	201.89
2054	442	160.00	1452.00	0.00	231.52	29.08	202.44
2058	442	160.00	1456.00	0.00	232.15	29.16	202.99
2062	442	160.00	1460.00	0.00	232.79	29.24	203.55
2066	442	160.00	1464.00	0.00	233.42	29.32	204.10
2070	442	160.00	1468.00	0.00	234.05	29.40	204.65
2074	442	160.00	1472.00	0.00	234.68	29.48	205.20

▼ er gwybodaeth yn unig - peidiwch â'i roi ar *Daflen Waith Didyniadau*, ffurflen P11.

Enillion y Cyflogai hyd at ac yn cynnwys y TEU ▼	Enillion ar y TEI (lle mae enillion yn cyrraedd neu'n uwch na'r TEI)	Enillion dros y TEI hyd at ac yn cynnwys y PD	Enillion dros y PD, hyd at ac yn cynnwys y PCU	Enillion dros y PCU, hyd at ac yn cynnwys y TEU	Cyfanswm cyfraniadau'r cyflogai a'r cyflogwr	Cyfraniadau'r cyflogai sy'n ddyledus ar yr holl enillion dros y PD	Cyfraniad y cyflogwr ▼
£	£	£ p	£ p	£ p	£ p	£ p	£ p
2078	442	160.00	1476.00	0.00	235.31	29.56	205.75
2082	442	160.00	1480.00	0.00	235.95	29.64	206.31
2086	442	160.00	1484.00	0.00	236.58	29.72	206.86
2090	442	160.00	1488.00	0.00	237.21	29.80	207.41
2094	442	160.00	1492.00	0.00	237.84	29.88	207.96
2098	442	160.00	1496.00	0.00	238.47	29.96	208.51
2102	442	160.00	1500.00	0.00	239.11	30.04	209.07
2106	442	160.00	1504.00	0.00	239.74	30.12	209.62
2110	442	160.00	1508.00	0.00	240.37	30.20	210.17
2114	442	160.00	1512.00	0.00	241.00	30.28	210.72
2118	442	160.00	1516.00	0.00	241.63	30.36	211.27
2122	442	160.00	1520.00	0.00	242.27	30.44	211.83
2126	442	160.00	1524.00	0.00	242.90	30.52	212.38
2130	442	160.00	1528.00	0.00	243.53	30.60	212.93
2134	442	160.00	1532.00	0.00	244.16	30.68	213.48
2138	442	160.00	1536.00	0.00	244.79	30.76	214.03
2142	442	160.00	1540.00	0.00	245.43	30.84	214.59
2146	442	160.00	1544.00	0.00	246.06	30.92	215.14
2150	442	160.00	1548.00	0.00	246.69	31.00	215.69
2154	442	160.00	1552.00	0.00	247.32	31.08	216.24
2158	442	160.00	1556.00	0.00	247.95	31.16	216.79
2162	442	160.00	1560.00	0.00	248.59	31.24	217.35
2166	442	160.00	1564.00	0.00	249.22	31.32	217.90
2170	442	160.00	1568.00	0.00	249.85	31.40	218.45
2174	442	160.00	1572.00	0.00	250.48	31.48	219.00
2178	442	160.00	1576.00	0.00	251.11	31.56	219.55
2182	442	160.00	1580.00	0.00	251.75	31.64	220.11
2186	442	160.00	1584.00	0.00	252.38	31.72	220.66
2190	442	160.00	1588.00	0.00	253.01	31.80	221.21
2194	442	160.00	1592.00	0.00	253.64	31.88	221.76
2198	442	160.00	1596.00	0.00	254.27	31.96	222.31
2202	442	160.00	1600.00	0.00	254.91	32.04	222.87
2206	442	160.00	1604.00	0.00	255.54	32.12	223.42
2210	442	160.00	1608.00	0.00	256.17	32.20	223.97
2214	442	160.00	1612.00	0.00	256.80	32.28	224.52
2218	442	160.00	1616.00	0.00	257.43	32.36	225.07
2222	442	160.00	1620.00	0.00	258.07	32.44	225.63
2226	442	160.00	1624.00	0.00	258.70	32.52	226.18
2230	442	160.00	1628.00	0.00	259.33	32.60	226.73
2234	442	160.00	1632.00	0.00	259.96	32.68	227.28
2238	442	160.00	1636.00	0.00	260.59	32.76	227.83
2242	442	160.00	1640.00	0.00	261.23	32.84	228.39
2246	442	160.00	1644.00	0.00	261.86	32.92	228.94
2250	442	160.00	1648.00	0.00	262.49	33.00	229.49
2254	442	160.00	1652.00	0.00	263.12	33.08	230.04
2258	442	160.00	1656.00	0.00	263.75	33.16	230.59
2262	442	160.00	1660.00	0.00	264.39	33.24	231.15
2266	442	160.00	1664.00	0.00	265.02	33.32	231.70
2270	442	160.00	1668.00	0.00	265.65	33.40	232.25
2274	442	160.00	1672.00	0.00	266.28	33.48	232.80
2278	442	160.00	1676.00	0.00	266.91	33.56	233.35
2282	442	160.00	1680.00	0.00	267.55	33.64	233.91
2286	442	160.00	1684.00	0.00	268.18	33.72	234.46
2290	442	160.00	1688.00	0.00	268.81	33.80	235.01
2294	442	160.00	1692.00	0.00	269.44	33.88	235.56

▼ er gwybodaeth yn unig - peidiwch â'i roi ar *Daflen Waith Didyniadau*, ffurflen P11.

Enillion y Cyflogai hyd at ac yn cynnwys y TEU ▼	Enillion ar y TEI (lle mae enillion yn cyrraedd neu'n uwch na'r TEI)	Enillion dros y TEI hyd at ac yn cynnwys y PD	Enillion dros y PD, hyd at ac yn cynnwys y PCU	Enillion dros y PCU, hyd at ac yn cynnwys y TEU	Cyfanswm cyfraniadau'r cyflogai a'r cyflogwr	Cyfraniadau'r cyflogai sy'n ddyledus ar yr holl enillion dros y PD	Cyfraniad y cyflogwr ▼
£	£	£ c	£ c	£ c	£ c	£ c	£ c
2298	442	160.00	1696.00	0.00	270.07	33.96	236.11
2302	442	160.00	1700.00	0.00	270.71	34.04	236.67
2306	442	160.00	1704.00	0.00	271.34	34.12	237.22
2310	442	160.00	1708.00	0.00	271.97	34.20	237.77
2314	442	160.00	1712.00	0.00	272.60	34.28	238.32
2318	442	160.00	1716.00	0.00	273.23	34.36	238.87
2322	442	160.00	1720.00	0.00	273.87	34.44	239.43
2326	442	160.00	1724.00	0.00	274.50	34.52	239.98
2330	442	160.00	1728.00	0.00	275.13	34.60	240.53
2334	442	160.00	1732.00	0.00	275.76	34.68	241.08
2338	442	160.00	1736.00	0.00	276.39	34.76	241.63
2342	442	160.00	1740.00	0.00	277.03	34.84	242.19
2346	442	160.00	1744.00	0.00	277.66	34.92	242.74
2350	442	160.00	1748.00	0.00	278.29	35.00	243.29
2354	442	160.00	1752.00	0.00	278.92	35.08	243.84
2358	442	160.00	1756.00	0.00	279.55	35.16	244.39
2362	442	160.00	1760.00	0.00	280.19	35.24	244.95
2366	442	160.00	1764.00	0.00	280.82	35.32	245.50
2370	442	160.00	1768.00	0.00	281.45	35.40	246.05
2374	442	160.00	1772.00	0.00	282.08	35.48	246.60
2378	442	160.00	1776.00	0.00	282.71	35.56	247.15
2382	442	160.00	1780.00	0.00	283.35	35.64	247.71
2386	442	160.00	1784.00	0.00	283.98	35.72	248.26
2390	442	160.00	1788.00	0.00	284.61	35.80	248.81
2394	442	160.00	1792.00	0.00	285.24	35.88	249.36
2398	442	160.00	1796.00	0.00	285.87	35.96	249.91
2402	442	160.00	1800.00	0.00	286.51	36.04	250.47
2406	442	160.00	1804.00	0.00	287.14	36.12	251.02
2410	442	160.00	1808.00	0.00	287.77	36.20	251.57
2414	442	160.00	1812.00	0.00	288.40	36.28	252.12
2418	442	160.00	1816.00	0.00	289.03	36.36	252.67
2422	442	160.00	1820.00	0.00	289.67	36.44	253.23
2426	442	160.00	1824.00	0.00	290.30	36.52	253.78
2430	442	160.00	1828.00	0.00	290.93	36.60	254.33
2434	442	160.00	1832.00	0.00	291.56	36.68	254.88
2438	442	160.00	1836.00	0.00	292.19	36.76	255.43
2442	442	160.00	1840.00	0.00	292.83	36.84	255.99
2446	442	160.00	1844.00	0.00	293.46	36.92	256.54
2450	442	160.00	1848.00	0.00	294.09	37.00	257.09
2454	442	160.00	1852.00	0.00	294.72	37.08	257.64
2458	442	160.00	1856.00	0.00	295.35	37.16	258.19
2462	442	160.00	1860.00	0.00	295.99	37.24	258.75
2466	442	160.00	1864.00	0.00	296.62	37.32	259.30
2470	442	160.00	1868.00	0.00	297.25	37.40	259.85
2474	442	160.00	1872.00	0.00	297.88	37.48	260.40
2478	442	160.00	1876.00	0.00	298.51	37.56	260.95
2482	442	160.00	1880.00	0.00	299.15	37.64	261.51
2486	442	160.00	1884.00	0.00	299.78	37.72	262.06
2490	442	160.00	1888.00	0.00	300.41	37.80	262.61
2494	442	160.00	1892.00	0.00	301.04	37.88	263.16
2498	442	160.00	1896.00	0.00	301.67	37.96	263.71
2502	442	160.00	1900.00	0.00	302.31	38.04	264.27
2506	442	160.00	1904.00	0.00	302.94	38.12	264.82
2510	442	160.00	1908.00	0.00	303.57	38.20	265.37
2514	442	160.00	1912.00	0.00	304.20	38.28	265.92

▼ er gwybodaeth yn unig - peidiwch â'i roi ar *Daflen Waith Didyniadau*, ffurflen P11.

Enillion y Cyflogai hyd at ac yn cynnwys y TEU ▼	Enillion ar y TEI (lle mae enillion yn cyrraedd neu'n uwch na'r TEI)	Enillion dros y TEI hyd at ac yn cynnwys y PD	Enillion dros y PD, hyd at ac yn cynnwys y PCU	Enillion dros y PCU, hyd at ac yn cynnwys y TEU	Cyfanswm cyfraniadau'r cyflogai a'r cyflogwr	Cyfraniadau'r cyflogai sy'n ddyledus ar yr holl enillion dros y PD	Cyfraniad y cyflogwr ▼
£	£	£ p	£ p	£ p	£ p	£ p	£ p
2518	442	160.00	1916.00	0.00	304.83	38.36	266.47
2522	442	160.00	1920.00	0.00	305.47	38.44	267.03
2526	442	160.00	1924.00	0.00	306.10	38.52	267.58
2530	442	160.00	1928.00	0.00	306.73	38.60	268.13
2534	442	160.00	1932.00	0.00	307.36	38.68	268.68
2538	442	160.00	1936.00	0.00	307.99	38.76	269.23
2542	442	160.00	1940.00	0.00	308.63	38.84	269.79
2546	442	160.00	1944.00	0.00	309.26	38.92	270.34
2550	442	160.00	1948.00	0.00	309.89	39.00	270.89
2554	442	160.00	1952.00	0.00	310.52	39.08	271.44
2558	442	160.00	1956.00	0.00	311.15	39.16	271.99
2562	442	160.00	1960.00	0.00	311.79	39.24	272.55
2566	442	160.00	1964.00	0.00	312.42	39.32	273.10
2570	442	160.00	1968.00	0.00	313.05	39.40	273.65
2574	442	160.00	1972.00	0.00	313.68	39.48	274.20
2578	442	160.00	1976.00	0.00	314.31	39.56	274.75
2582	442	160.00	1980.00	0.00	314.95	39.64	275.31
2586	442	160.00	1984.00	0.00	315.58	39.72	275.86
2590	442	160.00	1988.00	0.00	316.21	39.80	276.41
2594	442	160.00	1992.00	0.00	316.84	39.88	276.96
2598	442	160.00	1996.00	0.00	317.47	39.96	277.51
2602	442	160.00	2000.00	0.00	318.11	40.04	278.07
2606	442	160.00	2004.00	0.00	318.74	40.12	278.62
2610	442	160.00	2008.00	0.00	319.37	40.20	279.17
2614	442	160.00	2012.00	0.00	320.00	40.28	279.72
2618	442	160.00	2016.00	0.00	320.63	40.36	280.27
2622	442	160.00	2020.00	0.00	321.27	40.44	280.83
2626	442	160.00	2024.00	0.00	321.90	40.52	281.38
2630	442	160.00	2028.00	0.00	322.53	40.60	281.93
2634	442	160.00	2032.00	0.00	323.16	40.68	282.48
2638	442	160.00	2036.00	0.00	323.79	40.76	283.03
2642	442	160.00	2040.00	0.00	324.43	40.84	283.59
2646	442	160.00	2044.00	0.00	325.06	40.92	284.14
2650	442	160.00	2048.00	0.00	325.69	41.00	284.69
2654	442	160.00	2052.00	0.00	326.32	41.08	285.24
2658	442	160.00	2056.00	0.00	326.95	41.16	285.79
2662	442	160.00	2060.00	0.00	327.59	41.24	286.35
2666	442	160.00	2064.00	0.00	328.22	41.32	286.90
2670	442	160.00	2068.00	0.00	328.85	41.40	287.45
2674	442	160.00	2072.00	0.00	329.48	41.48	288.00
2678	442	160.00	2076.00	0.00	330.11	41.56	288.55
2682	442	160.00	2080.00	0.00	330.75	41.64	289.11
2686	442	160.00	2084.00	0.00	331.38	41.72	289.66
2690	442	160.00	2088.00	0.00	332.01	41.80	290.21
2694	442	160.00	2092.00	0.00	332.64	41.88	290.76
2698	442	160.00	2096.00	0.00	333.27	41.96	291.31
2702	442	160.00	2100.00	0.00	333.91	42.04	291.87
2706	442	160.00	2104.00	0.00	334.54	42.12	292.42
2710	442	160.00	2108.00	0.00	335.17	42.20	292.97
2714	442	160.00	2112.00	0.00	335.80	42.28	293.52
2718	442	160.00	2116.00	0.00	336.43	42.36	294.07
2722	442	160.00	2120.00	0.00	337.07	42.44	294.63
2726	442	160.00	2124.00	0.00	337.70	42.52	295.18
2730	442	160.00	2128.00	0.00	338.33	42.60	295.73
2734	442	160.00	2132.00	0.00	338.96	42.68	296.28

▼ er gwybodaeth yn unig - peidiwch â'i roi ar *Daflen Waith Didyniadau*, ffurflen P11.

Enillion y Cyflogai hyd at ac yn cynnwys y TEU ▼	Enillion ar y TEI (lle mae enillion yn cyrraedd neu'n uwch na'r TEI) 1a	Enillion dros y TEI hyd at ac yn cynnwys y PD 1b	Enillion dros y PD, hyd at ac yn cynnwys y PCU 1c	Enillion dros y PCU, hyd at ac yn cynnwys y TEU 1d	Cyfanswm cyfraniadau'r cyflogai a'r cyflogwr 1e	Cyfraniadau'r cyflogai sy'n ddyledus ar yr holl enillion dros y PD 1f	Cyfraniad y cyflogwr ▼
£	£	£ c	£ c	£ c	£ c	£ c	£ c
2738	442	160.00	2136.00	0.00	339.59	42.76	296.83
2742	442	160.00	2140.00	0.00	340.23	42.84	297.39
2746	442	160.00	2144.00	0.00	340.86	42.92	297.94
2750	442	160.00	2148.00	0.00	341.49	43.00	298.49
2754	442	160.00	2152.00	0.00	342.12	43.08	299.04
2758	442	160.00	2156.00	0.00	342.75	43.16	299.59
2762	442	160.00	2160.00	0.00	343.39	43.24	300.15
2766	442	160.00	2164.00	0.00	344.02	43.32	300.70
2770	442	160.00	2168.00	0.00	344.65	43.40	301.25
2774	442	160.00	2172.00	0.00	345.28	43.48	301.80
2778	442	160.00	2176.00	0.00	345.91	43.56	302.35
2782	442	160.00	2180.00	0.00	346.55	43.64	302.91
2786	442	160.00	2184.00	0.00	347.18	43.72	303.46
2790	442	160.00	2188.00	0.00	347.81	43.80	304.01
2794	442	160.00	2192.00	0.00	348.44	43.88	304.56
2798	442	160.00	2196.00	0.00	349.07	43.96	305.11
2802	442	160.00	2200.00	0.00	349.71	44.04	305.67
2806	442	160.00	2204.00	0.00	350.34	44.12	306.22
2810	442	160.00	2208.00	0.00	350.97	44.20	306.77
2814	442	160.00	2212.00	0.00	351.60	44.28	307.32
2818	442	160.00	2216.00	0.00	352.23	44.36	307.87
2822	442	160.00	2220.00	0.00	352.87	44.44	308.43
2826	442	160.00	2224.00	0.00	353.50	44.52	308.98
2830	442	160.00	2228.00	0.00	354.13	44.60	309.53
2834	442	160.00	2232.00	0.00	354.76	44.68	310.08
2838	442	160.00	2236.00	0.00	355.39	44.76	310.63
2842	442	160.00	2240.00	0.00	356.03	44.84	311.19
2846	442	160.00	2244.00	0.00	356.66	44.92	311.74
2850	442	160.00	2248.00	0.00	357.29	45.00	312.29
2854	442	160.00	2252.00	0.00	357.92	45.08	312.84
2858	442	160.00	2256.00	0.00	358.55	45.16	313.39
2862	442	160.00	2260.00	0.00	359.19	45.24	313.95
2866	442	160.00	2264.00	0.00	359.82	45.32	314.50
2870	442	160.00	2268.00	0.00	360.45	45.40	315.05
2874	442	160.00	2272.00	0.00	361.08	45.48	315.60
2878	442	160.00	2276.00	0.00	361.71	45.56	316.15
2882	442	160.00	2280.00	0.00	362.35	45.64	316.71
2886	442	160.00	2284.00	0.00	362.98	45.72	317.26
2890	442	160.00	2288.00	0.00	363.61	45.80	317.81
2894	442	160.00	2292.00	0.00	364.24	45.88	318.36
2898	442	160.00	2296.00	0.00	364.87	45.96	318.91
2902	442	160.00	2300.00	0.00	365.51	46.04	319.47
2906	442	160.00	2304.00	0.00	366.14	46.12	320.02
2910	442	160.00	2308.00	0.00	366.77	46.20	320.57
2914	442	160.00	2312.00	0.00	367.40	46.28	321.12
2918	442	160.00	2316.00	0.00	368.03	46.36	321.67
2922	442	160.00	2320.00	0.00	368.67	46.44	322.23
2926	442	160.00	2324.00	0.00	369.30	46.52	322.78
2930	442	160.00	2328.00	0.00	369.93	46.60	323.33
2934	442	160.00	2332.00	0.00	370.56	46.68	323.88
2938	442	160.00	2336.00	0.00	371.19	46.76	324.43
2942	442	160.00	2340.00	0.00	371.83	46.84	324.99
2946	442	160.00	2344.00	0.00	372.46	46.92	325.54
2950	442	160.00	2348.00	0.00	373.09	47.00	326.09
2954	442	160.00	2352.00	0.00	373.72	47.08	326.64

▼ er gwybodaeth yn unig - peidiwch â'i roi ar *Daflen Waith Didyniadau*, ffurflen P11.

Enillion y Cyflogai hyd at ac yn cynnwys y TEU ▼	Enillion ar y TEI (lle mae enillion yn cyrraedd neu'n uwch na'r TEI)	Enillion dros y TEI hyd at ac yn cynnwys y PD	Enillion dros y PD, hyd at ac yn cynnwys y PCU	Enillion dros y PCU, hyd at ac yn cynnwys y TEU	Cyfanswm cyfraniadau'r cyflogai a'r cyflogwr	Cyfraniadau'r cyflogai sy'n ddyledus ar yr holl enillion dros y PD	Cyfraniad y cyflogwr ▼
£	£	£ p	£ p	£ p	£ p	£ p	£ p
2958	442	160.00	2356.00	0.00	374.35	47.16	327.19
2962	442	160.00	2360.00	0.00	374.99	47.24	327.75
2966	442	160.00	2364.00	0.00	375.62	47.32	328.30
2970	442	160.00	2368.00	0.00	376.25	47.40	328.85
2974	442	160.00	2372.00	0.00	376.88	47.48	329.40
2978	442	160.00	2376.00	0.00	377.51	47.56	329.95
2982	442	160.00	2380.00	0.00	378.15	47.64	330.51
2986	442	160.00	2384.00	0.00	378.78	47.72	331.06
2990	442	160.00	2388.00	0.00	379.41	47.80	331.61
2994	442	160.00	2392.00	0.00	380.04	47.88	332.16
2998	442	160.00	2396.00	0.00	380.67	47.96	332.71
3002	442	160.00	2400.00	0.00	381.31	48.04	333.27
3006	442	160.00	2404.00	0.00	381.94	48.12	333.82
3010	442	160.00	2408.00	0.00	382.57	48.20	334.37
3014	442	160.00	2412.00	0.00	383.20	48.28	334.92
3018	442	160.00	2416.00	0.00	383.83	48.36	335.47
3022	442	160.00	2420.00	0.00	384.47	48.44	336.03
3026	442	160.00	2424.00	0.00	385.10	48.52	336.58
3030	442	160.00	2428.00	0.00	385.73	48.60	337.13
3034	442	160.00	2432.00	0.00	386.36	48.68	337.68
3038	442	160.00	2436.00	0.00	386.99	48.76	338.23
3042	442	160.00	2440.00	0.00	387.63	48.84	338.79
3046	442	160.00	2444.00	0.00	388.26	48.92	339.34
3050	442	160.00	2448.00	0.00	388.89	49.00	339.89
3054	442	160.00	2452.00	0.00	389.52	49.08	340.44
3058	442	160.00	2456.00	0.00	390.15	49.16	340.99
3062	442	160.00	2460.00	0.00	390.79	49.24	341.55
3066	442	160.00	2464.00	0.00	391.42	49.32	342.10
3070	442	160.00	2468.00	0.00	392.05	49.40	342.65
3074	442	160.00	2472.00	0.00	392.68	49.48	343.20
3078	442	160.00	2476.00	0.00	393.31	49.56	343.75
3082	442	160.00	2480.00	0.00	393.95	49.64	344.31
3086	442	160.00	2484.00	0.00	394.58	49.72	344.86
3090	442	160.00	2488.00	0.00	395.21	49.80	345.41
3094	442	160.00	2492.00	0.00	395.84	49.88	345.96
3098	442	160.00	2496.00	0.00	396.47	49.96	346.51
3102	442	160.00	2500.00	0.00	397.11	50.04	347.07
3106	442	160.00	2504.00	0.00	397.74	50.12	347.62
3110	442	160.00	2508.00	0.00	398.37	50.20	348.17
3114	442	160.00	2512.00	0.00	399.00	50.28	348.72
3118	442	160.00	2516.00	0.00	399.63	50.36	349.27
3122	442	160.00	2520.00	0.00	400.27	50.44	349.83
3126	442	160.00	2524.00	0.00	400.90	50.52	350.38
3130	442	160.00	2528.00	0.00	401.53	50.60	350.93
3134	442	160.00	2532.00	0.00	402.16	50.68	351.48
3138	442	160.00	2536.00	0.00	402.79	50.76	352.03
3142	442	160.00	2540.00	0.00	403.43	50.84	352.59
3146	442	160.00	2544.00	0.00	404.06	50.92	353.14
3150	442	160.00	2548.00	0.00	404.69	51.00	353.69
3154	442	160.00	2552.00	0.00	405.32	51.08	354.24
3158	442	160.00	2556.00	0.00	405.95	51.16	354.79
3162	442	160.00	2560.00	0.00	406.59	51.24	355.35
3166	442	160.00	2564.00	0.00	407.22	51.32	355.90
3170	442	160.00	2568.00	0.00	407.85	51.40	356.45
3174	442	160.00	2572.00	0.00	408.48	51.48	357.00

▼ er gwybodaeth yn unig - peidiwch â'i roi ar *Daflen Waith Didyniadau*, ffurflen P11.

Enillion y Cyflogai hyd at ac yn cynnwys y TEU ▼	Enillion ar y TEI (lle mae enillion yn cyrraedd neu'n uwch na'r TEI)	Enillion dros y TEI hyd at ac yn cynnwys y PD	Enillion dros y PD, hyd at ac yn cynnwys y PCU	Enillion dros y PCU, hyd at ac yn cynnwys y TEU	Cyfanswm cyfraniadau'r cyflogai a'r cyflogwr	Cyfraniadau'r cyflogai sy'n ddyledus ar yr holl enillion dros y PD	Cyfraniad y cyflogwr ▼
£	£	£ c	£ c	£ c	£ c	£ c	£ c
3178	442	160.00	2576.00	0.00	409.11	51.56	357.55
3182	442	160.00	2580.00	0.00	409.75	51.64	358.11
3186	442	160.00	2584.00	0.00	410.38	51.72	358.66
3190	442	160.00	2588.00	0.00	411.01	51.80	359.21
3194	442	160.00	2592.00	0.00	411.64	51.88	359.76
3198	442	160.00	2596.00	0.00	412.27	51.96	360.31
3202	442	160.00	2600.00	0.00	412.91	52.04	360.87
3206	442	160.00	2604.00	0.00	413.54	52.12	361.42
3210	442	160.00	2608.00	0.00	414.17	52.20	361.97
3214	442	160.00	2612.00	0.00	414.80	52.28	362.52
3218	442	160.00	2616.00	0.00	415.43	52.36	363.07
3222	442	160.00	2620.00	0.00	416.07	52.44	363.63
3226	442	160.00	2624.00	0.00	416.70	52.52	364.18
3230	442	160.00	2628.00	0.00	417.33	52.60	364.73
3234	442	160.00	2632.00	0.00	417.96	52.68	365.28
3238	442	160.00	2636.00	0.00	418.59	52.76	365.83
3242	442	160.00	2640.00	0.00	419.23	52.84	366.39
3246	442	160.00	2644.00	0.00	419.86	52.92	366.94
3250	442	160.00	2648.00	0.00	420.49	53.00	367.49
3254	442	160.00	2652.00	0.00	421.12	53.08	368.04
3258	442	160.00	2656.00	0.00	421.75	53.16	368.59
3262	442	160.00	2660.00	0.00	422.39	53.24	369.15
3266	442	160.00	2664.00	0.00	423.02	53.32	369.70
3270	442	160.00	2668.00	0.00	423.65	53.40	370.25
3274	442	160.00	2672.00	0.00	424.28	53.48	370.80
3278	442	160.00	2676.00	0.00	424.91	53.56	371.35
3282	442	160.00	2680.00	0.00	425.55	53.64	371.91
3286	442	160.00	2684.00	0.00	426.18	53.72	372.46
3290	442	160.00	2688.00	0.00	426.81	53.80	373.01
3294	442	160.00	2692.00	0.00	427.44	53.88	373.56
3298	442	160.00	2696.00	0.00	428.07	53.96	374.11
3302	442	160.00	2700.00	0.00	428.71	54.04	374.67
3306	442	160.00	2704.00	0.00	429.34	54.12	375.22
3310	442	160.00	2708.00	0.00	429.97	54.20	375.77
3314	442	160.00	2712.00	0.00	430.60	54.28	376.32
3318	442	160.00	2716.00	0.00	431.23	54.36	376.87
3322	442	160.00	2720.00	0.00	431.87	54.44	377.43
3326	442	160.00	2724.00	0.00	432.50	54.52	377.98
3330	442	160.00	2728.00	0.00	433.13	54.60	378.53
3334	442	160.00	2732.00	0.00	433.68	54.67	379.01
3337	442	160.00	2735.00	0.00	433.92	54.70	379.22
3338	442	160.00	2735.00	1.00	434.39	54.76	379.63
3342	442	160.00	2735.00	5.00	435.03	54.84	380.19
3346	442	160.00	2735.00	9.00	435.66	54.92	380.74
3350	442	160.00	2735.00	13.00	436.29	55.00	381.29
3354	442	160.00	2735.00	17.00	436.92	55.08	381.84
3358	442	160.00	2735.00	21.00	437.55	55.16	382.39
3362	442	160.00	2735.00	25.00	438.19	55.24	382.95
3366	442	160.00	2735.00	29.00	438.82	55.32	383.50
3370	442	160.00	2735.00	33.00	439.45	55.40	384.05
3374	442	160.00	2735.00	37.00	440.08	55.48	384.60
3378	442	160.00	2735.00	41.00	440.71	55.56	385.15
3382	442	160.00	2735.00	45.00	441.35	55.64	385.71
3386	442	160.00	2735.00	49.00	441.98	55.72	386.26
3390	442	160.00	2735.00	53.00	442.61	55.80	386.81

▼ er gwybodaeth yn unig - peidiwch â'i roi ar *Daflen Waith Didyniadau*, ffurflen P11.

Enillion y Cyflogai hyd at ac yn cynnwys y TEU ▼	Enillion ar y TEI (lle mae enillion yn cyrraedd neu'n uwch na'r TEI) 1a	Enillion dros y TEI hyd at ac yn cynnwys y PD 1b	Enillion dros y PD, hyd at ac yn cynnwys y PCU 1c	Enillion dros y PCU, hyd at ac yn cynnwys y TEU 1d	Cyfanswm cyfraniadau'r cyflogai a'r cyflogwr 1e	Cyfraniadau'r cyflogai sy'n ddyledus ar yr holl enillion dros y PD 1f	Cyfraniad y cyflogwr ▼
£	£	£ c	£ c	£ c	£ c	£ c	£ c
3394	442	160.00	2735.00	57.00	443.24	55.88	387.36
3398	442	160.00	2735.00	61.00	443.87	55.96	387.91
3402	442	160.00	2735.00	65.00	444.51	56.04	388.47
3406	442	160.00	2735.00	69.00	445.14	56.12	389.02
3410	442	160.00	2735.00	73.00	445.77	56.20	389.57
3414	442	160.00	2735.00	77.00	446.40	56.28	390.12
3418	442	160.00	2735.00	81.00	447.03	56.36	390.67
3422	442	160.00	2735.00	85.00	447.67	56.44	391.23
3426	442	160.00	2735.00	89.00	448.30	56.52	391.78
3430	442	160.00	2735.00	93.00	448.93	56.60	392.33
3434	442	160.00	2735.00	97.00	449.56	56.68	392.88
3438	442	160.00	2735.00	101.00	450.19	56.76	393.43
3442	442	160.00	2735.00	105.00	450.83	56.84	393.99
3446	442	160.00	2735.00	109.00	451.46	56.92	394.54
3450	442	160.00	2735.00	113.00	452.09	57.00	395.09
3454	442	160.00	2735.00	117.00	452.72	57.08	395.64
3458	442	160.00	2735.00	121.00	453.35	57.16	396.19
3462	442	160.00	2735.00	125.00	453.99	57.24	396.75
3466	442	160.00	2735.00	129.00	454.62	57.32	397.30
3470	442	160.00	2735.00	133.00	455.25	57.40	397.85
3474	442	160.00	2735.00	137.00	455.88	57.48	398.40
3478	442	160.00	2735.00	141.00	456.51	57.56	398.95
3482	442	160.00	2735.00	145.00	457.15	57.64	399.51
3486	442	160.00	2735.00	149.00	457.78	57.72	400.06
3490	442	160.00	2735.00	153.00	458.41	57.80	400.61
3494	442	160.00	2735.00	157.00	459.04	57.88	401.16
3498	442	160.00	2735.00	161.00	459.67	57.96	401.71
3502	442	160.00	2735.00	165.00	460.31	58.04	402.27
3506	442	160.00	2735.00	169.00	460.94	58.12	402.82
3510	442	160.00	2735.00	173.00	461.57	58.20	403.37
3514	442	160.00	2735.00	177.00	462.20	58.28	403.92
3518	442	160.00	2735.00	181.00	462.83	58.36	404.47
3522	442	160.00	2735.00	185.00	463.47	58.44	405.03
3526	442	160.00	2735.00	189.00	464.10	58.52	405.58
3530	442	160.00	2735.00	193.00	464.73	58.60	406.13
3534	442	160.00	2735.00	197.00	465.36	58.68	406.68
3538	442	160.00	2735.00	201.00	465.99	58.74	407.10
3540	442	160.00	2735.00	203.00	465.99	58.76	407.23

Os bydd cyflog gros y cyflogai dros £3540, trowch i dudalen 66.

Cyfrifo a chofnodi CYG pan fydd cyfanswm enillion y cyflogai dros y TEU

Pryd mae cyfanswm enillion y cyflogai dros y TEU, dylid ond cofnodi enillion rhwng y PD a'r PCU a'r PCU a'r TEU yng ngholofn 1c ac 1d o'r ffurflen P11.

Defnyddiwch y prif dabl er mwyn cyfrifo cyfanswm CYG y cyflogai a'r cyflogwr yn ogystal â CYG y cyflogai sy'n ddyledus ar enillion i fyny at y TEU.

Cymerwch y camau dilynol i gyfrifo cyfanswm CYG y cyflogai a'r cyflogwr a CYG y cyflogai sy'n ddyledus ar yr enillion dros y TEU:

Cam	Gweithred	Enghraifft (wedi ei seilio ar Dabl A gyda chyfanswm enillion misol o £5440.29)		
1	Tynnwch y TEU o gyfanswm y cyflog gros.	£5440.29 - £3540 = £1900.29		
2	Talgrynnwch y canlyniad i lawr i'r £ lawn agosaf.	Talgrynnwyd i £1900		
3	Chwiliwch am y swm hwn yn y 'tabl cyflog gros ychwanegol' ar dudalen 67.	Chwiliwch am £1900		
4	Os nad yw'r swm i'w weld yn y tabl, cyfunwch y nifer lleiaf o gelloedd i gael y swm.	Swm	Cyfanswm CYG y cyflogai a'r cyflogwr sy'n daladwy	CYG y cyflogai sy'n daladwy
		£1000	£158.00	£20.00
		£900	+ £142.20	+ £18.00
		Cyfanswm	= £300.20	= £38.00
5	Adiwch gyfanswm CYG ychwanegol y cyflogai a'r cyflogwr a CYG y cyflogai wedi'u cyfrifo ar enillion dros y TEU (colofnau 1e ac 1f o'r tabl cyflog gros ychwanegol) at gyfanswm CYG y cyflogai a'r cyflogwr a CYG y cyflogai sy'n ddyledus ar y TEU - colofnau 1e ac 1f y prif dabl.		Y cyfanswm i'w dalu gan y cyflogai a'r cyflogwr yw	Cyfanswm sy'n daladwy gan y cyflogai yw
			£300.20 (CYG ychwanegol y cyflogai a'r cyflogwr)	£38.00 (CYG ychwanegol y cyflogai)
			+ £759.79 (yn ddyledus ar gyfer y cyflogai a'r cyflogwr ar enillion ar y TEU)	+ £352.56 (yn ddyledus ar gyfer y cyflogai ar enillion ar y TEU)
		Cyfanswm	= £1059.99	= £390.56
6	Rhowch y swm ddaw o gam 5 yng ngholofnau 1e ac 1f o ffurflen P11.			

Ar ffurflen P11 rhowch:

Col 1a	Col 1b	Col 1c	Col 1d	Col 1e	Col 1f
422	160.00	2735.00	203.00	1059.99	390.56

Tabl cyflog gros ychwanegol

▼ er gwybodaeth yn unig - peidiwch â'i roi ar *Daflen Waith Didyniadau*, ffurflen P11.

Enillion y mae cyfraniadau'n daladwy arnynt ▼	Cyfanswm cyfraniadau'r cyflogai a'r cyflogwr sy'n daladwy 1e	Cyfraniadau'r cyflogai sy'n daladwy 1f	Cyfraniadau'r cyflogwr sy'n daladwy ▼
£	£ c	£ c	£ c
1	0.16	0.02	0.14
2	0.32	0.04	0.28
3	0.47	0.06	0.41
4	0.63	0.08	0.55
5	0.79	0.10	0.69
6	0.95	0.12	0.83
7	1.11	0.14	0.97
8	1.26	0.16	1.10
9	1.42	0.18	1.24
10	1.58	0.20	1.38
11	1.74	0.22	1.52
12	1.90	0.24	1.66
13	2.05	0.26	1.79
14	2.21	0.28	1.93
15	2.37	0.30	2.07
16	2.53	0.32	2.21
17	2.69	0.34	2.35
18	2.84	0.36	2.48
19	3.00	0.38	2.62
20	3.16	0.40	2.76
21	3.32	0.42	2.90
22	3.48	0.44	3.04
23	3.63	0.46	3.17
24	3.79	0.48	3.31
25	3.95	0.50	3.45
26	4.11	0.52	3.59
27	4.27	0.54	3.73
28	4.42	0.56	3.86
29	4.58	0.58	4.00
30	4.74	0.60	4.14
31	4.90	0.62	4.28
32	5.06	0.64	4.42
33	5.21	0.66	4.55
34	5.37	0.68	4.69
35	5.53	0.70	4.83
36	5.69	0.72	4.97
37	5.85	0.74	5.11
38	6.00	0.76	5.24
39	6.16	0.78	5.38
40	6.32	0.80	5.52
41	6.48	0.82	5.66
42	6.64	0.84	5.80
43	6.79	0.86	5.93
44	6.95	0.88	6.07
45	7.11	0.90	6.21
46	7.27	0.92	6.35
47	7.43	0.94	6.49
48	7.58	0.96	6.62
49	7.74	0.98	6.76
50	7.90	1.00	6.90
51	8.06	1.02	7.04
52	8.22	1.04	7.18
53	8.37	1.06	7.31
54	8.53	1.08	7.45
55	8.69	1.10	7.59

Tabl cyflog gros ychwanegol

▼ er gwybodaeth yn unig – peidiwch â'i roi ar *Daflen Waith Didyniadau*, ffurflen P11.

Enillion y mae cyfraniadau'n daladwy arnynt	Cyfanswm cyfraniadau'r cyflogai a'r cyflogwr sy'n daladwy	Cyfraniadau'r cyflogai sy'n daladwy	Cyfraniadau'r cyflogwr sy'n daladwy
▼	1e	1f	▼
£	£ c	£ c	£ c
56	8.85	1.12	7.73
57	9.01	1.14	7.87
58	9.16	1.16	8.00
59	9.32	1.18	8.14
60	9.48	1.20	8.28
61	9.64	1.22	8.42
62	9.80	1.24	8.56
63	9.95	1.26	8.69
64	10.11	1.28	8.83
65	10.27	1.30	8.97
66	10.43	1.32	9.11
67	10.59	1.34	9.25
68	10.74	1.36	9.38
69	10.90	1.38	9.52
70	11.06	1.40	9.66
71	11.22	1.42	9.80
72	11.38	1.44	9.94
73	11.53	1.46	10.07
74	11.69	1.48	10.21
75	11.85	1.50	10.35
76	12.01	1.52	10.49
77	12.17	1.54	10.63
78	12.32	1.56	10.76
79	12.48	1.58	10.90
80	12.64	1.60	11.04
81	12.80	1.62	11.18
82	12.96	1.64	11.32
83	13.11	1.66	11.45
84	13.27	1.68	11.59
85	13.43	1.70	11.73
86	13.59	1.72	11.87
87	13.75	1.74	12.01
88	13.90	1.76	12.14
89	14.06	1.78	12.28
90	14.22	1.80	12.42
91	14.38	1.82	12.56
92	14.54	1.84	12.70
93	14.69	1.86	12.83
94	14.85	1.88	12.97
95	15.01	1.90	13.11
96	15.17	1.92	13.25
97	15.33	1.94	13.39
98	15.48	1.96	13.52
99	15.64	1.98	13.66
100	15.80	2.00	13.80
200	31.60	4.00	27.60
300	47.40	6.00	41.40
400	63.20	8.00	55.20
500	79.00	10.00	69.00
600	94.80	12.00	82.80
700	110.60	14.00	96.60
800	126.40	16.00	110.40
900	142.20	18.00	124.20
1000	158.00	20.00	138.00
2000	316.00	40.00	276.00

Enillion y mae cyfraniadau'n daladwy arnynt	Cyfanswm cyfraniadau'r cyflogai a'r cyflogwr sy'n daladwy	Cyfraniadau'r cyflogai sy'n daladwy	Cyfraniadau'r cyflogwr sy'n daladwy
▼	1e	1f	▼
£	£ c	£ c	£ c
3000	474.00	60.00	414.00
4000	632.00	80.00	552.00
5000	790.00	100.00	690.00
6000	948.00	120.00	828.00
7000	1106.00	140.00	966.00
8000	1264.00	160.00	1104.00
9000	1422.00	180.00	1242.00
10000	1580.00	200.00	1380.00
20000	3160.00	400.00	2760.00
30000	4740.00	600.00	4140.00
40000	6320.00	800.00	5520.00
50000	7900.00	1000.00	6900.00
60000	9480.00	1200.00	8280.00
70000	11060.00	1400.00	9660.00
80000	12640.00	1600.00	11040.00
90000	14220.00	1800.00	12420.00
100000	15800.00	2000.00	13800.00

